Hedef MERİH!
Yazan ve Çizen: REMZİ TÜREMEN
SUN'İ PEYKLER GÖKYÜZÜNE FIRLATILMIŞTI. BÜTÜN DÜNYADA OLDUĞU GİBİ TÜRK GAZETELERİ DE BU MÜHİM HABERİ BÜYÜK BAŞLIKLARLA VERİYORLARDI.
YAZIYOOR.. SUN'İ PEYKİN ATILDIĞINI YAZIYOR..
ABC NAKLİYAT A
1
SEMRA İLİM VE TEKNİĞİN BU ZAFERİNİ GAZETELERDE BÜYÜK BİR MERAKLA TAKİP EDİYOR PEYK VE SEYYARELERE AİT YAZILARI MERAKLA OKUYORDU.
IŞIĞIN HIZI SANİYEDE ÜÇ YÜZ BİN KİLOMETRE ..VE.. BİZE, IŞIĞI BİNLERCE SENEDE GELEN YILDIZLAR VAR... YARABBİM.. NE MUAZZAM ŞEY..
BU MESELE SEMRAYI MÜTHİŞ SARMIŞTI. UYKUSUNDA BİLE ...
GECEYARISI METİN BİRDENBİRE ODAYA GİRDİ
KALK!.. ELBİSELERİNİ GİY.. GİDİYORUZ.
ÇILDIRDIN MI SEN KUZUM ?.. BU SAATTE NEREYE GİDİLİR ?
HEY ALLAHIM... MERAKTAN DELİ OLACAĞIM...BENİ NEREYE GÖTÜRÜYORSUN? BU HALİN NE? BÜYÜLENMİŞ GİBİSİN..
SUAL SORMAYI BIRAK.. BİRAZ SONRA HERŞEYİ ÖĞRENİRSİN..
DELİCESİNE GİDİLEN BİRKAÇ SAATLİK YOLDAN SONRA TELÖRGÜLÜ BİR KAPIDA DURDULAR
DUR
HÜVİYETİNİZ LÜTFEN ?

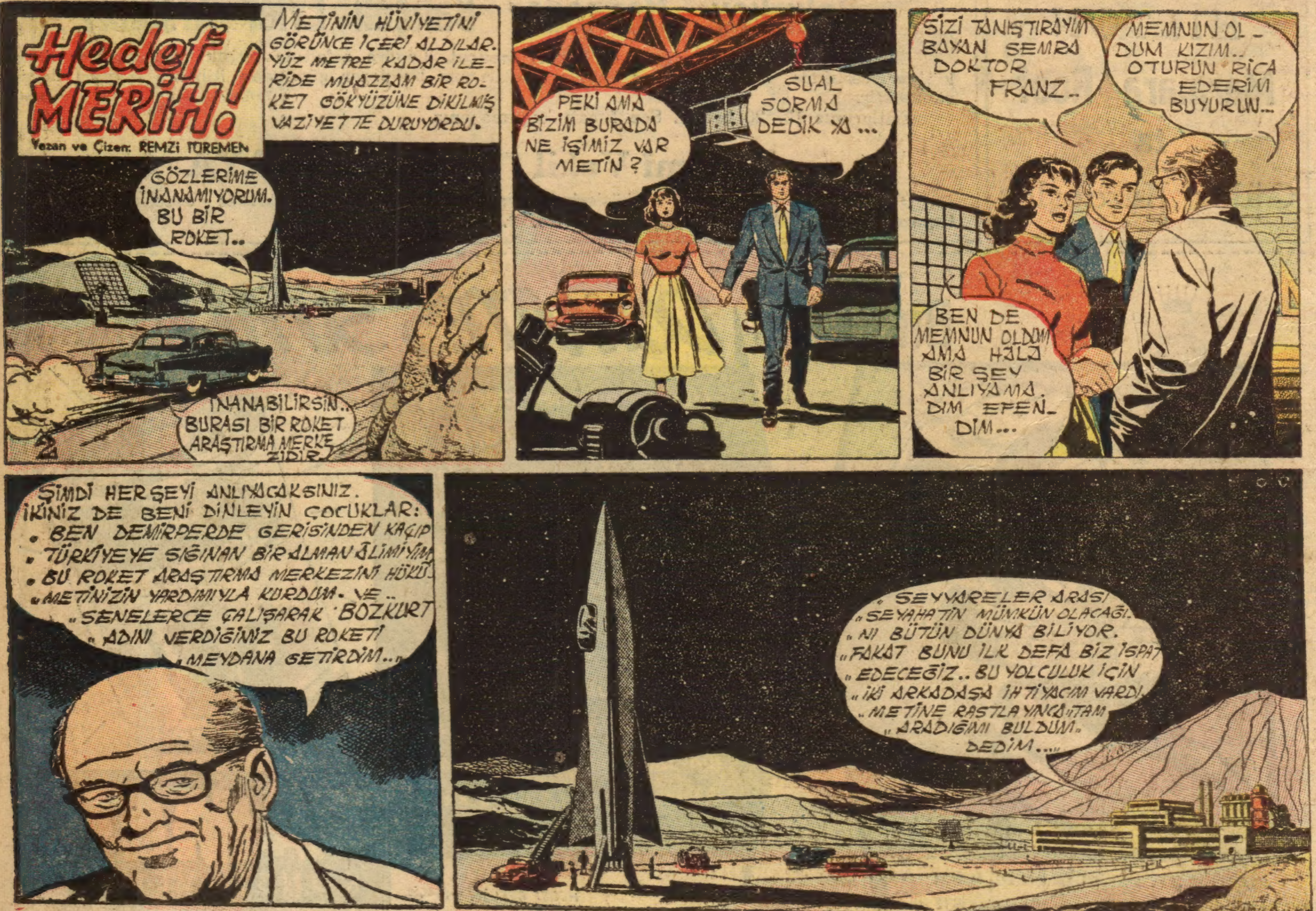
Hedef MERİH!
Yazan ve Çizen: REMZİ TÜREMEN
METİNİN HÜVİYETİNİ GÖRÜNCE İÇERİ ALDILAR. YÜZ METRE KADAR İLERİDE MUAZZAM BİR ROKET GÖKYÜZÜNE DİKİLMİŞ VAZİYETTE DURUYORDU.
GÖZLERİME İNANAMIYORUM. BU BİR ROKET..
İNANABİLİRSİN.. BURASI BİR ROKET ARAŞTIRMA MERKEZİDİR..
2
PEKİ AMA BİZİM BURADA NE İŞİMİZ VAR METİN ?
SUAL SORMA DEDİK YA ...
SİZİ TANIŞTIRAYIM BAYAN SEMRA DOKTOR FRANZ..
MEMNUN OLDUM KIZIM.. OTURUN RİCA EDERİM BUYURUN...
BEN DE MEMNUN OLDUM AMA HALA BİR ŞEY ANLIYAMADIM EFENDİM...
ŞİMDİ HERŞEYİ ANLIYACAKSINIZ. İKİNİZ DE BENİ DİNLEYİN ÇOCUKLAR: • BEN DEMİRPERDE GERİSİNDEN KAÇIP • TÜRKİYEYE SIĞINAN BİR ALMAN ÂLİMİYİM. • BU ROKET ARAŞTIRMA MERKEZİNİ HÜKÜ „METİNİZİN YARDIMIYLA KURDUM. VE.. „SENELERCE ÇALIŞARAK BOZKURT „ADINI VERDİĞİNİZ BU ROKETİ „MEYDANA GETİRDİM...
„SEYYARELER ARASI „SEYAHATİN MÜMKÜN OLACAĞI „NI BÜTÜN DÜNYA BİLİYOR. „FAKAT BUNU İLK DEFA BİZ İSPAT „EDECEĞİZ.. BU YOLCULUK İÇİN „İKİ ARKADAŞA İHTİYACIM VARDI. „METİNE RASTLAYINCA: TAM „ARADIĞIMI BULDUM„ DEDİM....

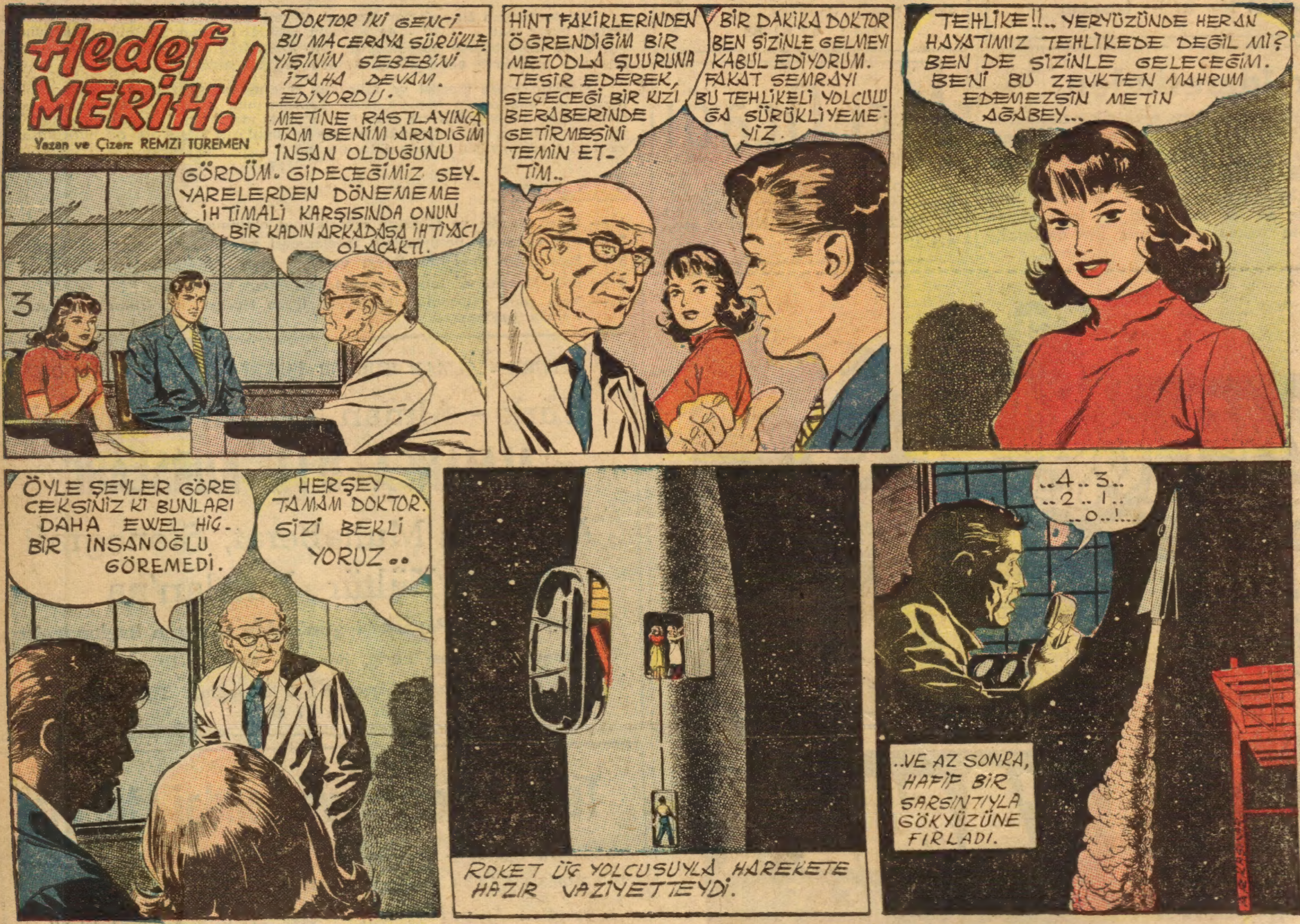
Hedef Merih!
Yazan ve Çizen: REMZİ TÜREMEN
3
DOKTOR İKİ GENCİ BU MACERAYA SÜRÜKLEYİŞİNİN SEBEBİNİ İZAHA DEVAM EDİYORDU.
METİNE RASTLAYINCA TAM BENİM ARADIĞIM İNSAN OLDUĞUNU GÖRDÜM. GİDECEĞİMİZ SEYYARELERDEN DÖNEMEME İHTİMALİ KARŞISINDA ONUN BİR KADIN ARKADAŞA İHTİYACI OLACAKTI.
HİNT FAKİRLERİNDEN ÖĞRENDİĞİM BİR METODLA ŞUURUNA TESİR EDEREK, SEÇECEĞİ BİR KIZI BERABERİNDE GETİRMESİNİ TEMİN ETTİM..
BİR DAKİKA DOKTOR BEN SİZİNLE GELMEYİ KABUL EDİYORUM. FAKAT SEMRAYI BU TEHLİKELİ YOLCULUĞA SÜRÜKLİYEMEYİZ.
TEHLİKE!!.. YERYÜZÜNDE HERAN HAYATIMIZ TEHLİKEDE DEĞİL Mİ? BEN DE SİZİNLE GELECEĞİM. BENİ BU ZEVKTEN MAHRUM EDEMEZSİN METİN AĞABEY...
ÖYLE ŞEYLER GÖRECEKSİNİZ Kİ BUNLARI DAHA EVVEL HİÇ BİR İNSANOĞLU GÖREMEDİ.
HERŞEY TAMAM DOKTOR. SİZİ BEKLİYORUZ..
ROKET ÜÇ YOLCUSUYLA HAREKETE HAZIR VAZİYETTEYDİ.
..4..3.. ..2..1.. ..0..!..
..VE AZ SONRA, HAFİF BİR SARSINTIYLA GÖKYÜZÜNE FIRLADI.

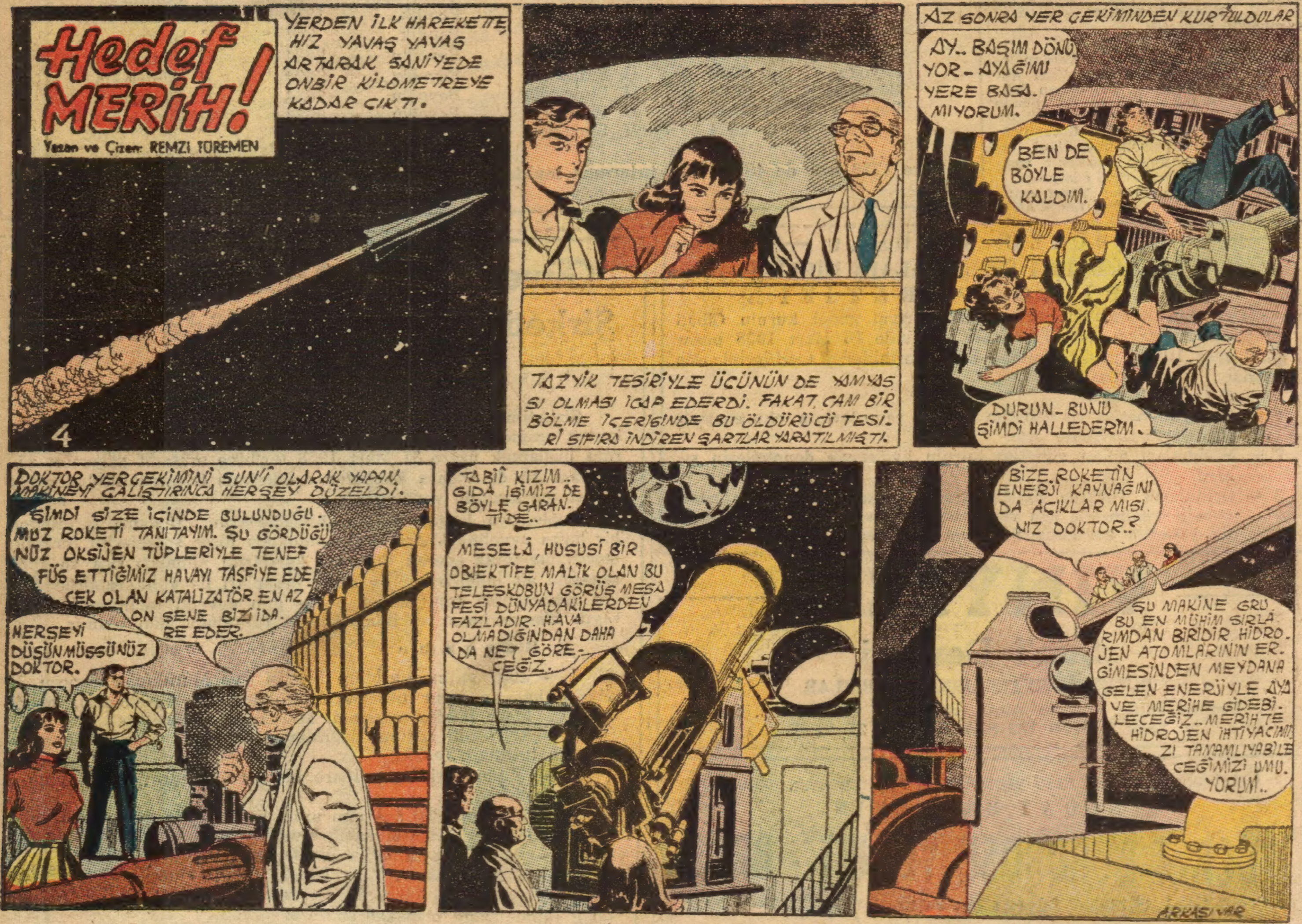
Hedef MERİH!
Yazan ve Çizen: REMZİ TÜREMEN
YERDEN İLK HAREKETTE, HIZ YAVAŞ YAVAŞ ARTARAK SANİYEDE ONBİR KİLOMETREYE KADAR ÇIKTI.
4
TAZYİK TESİRİYLE ÜÇÜNÜN DE YAMYAS SI OLMASI İCAP EDERDİ. FAKAT, CAM BİR BÖLME İÇERİSİNDE BU ÖLDÜRÜCÜ TESİ- Rİ SIFIRA İNDİREN ŞARTLAR YARATILMIŞTI.
AZ SONRA YER ÇEKİMİNDEN KURTULDULAR
AY.. BAŞIM DÖNÜ YOR.. AYAĞIMI YERE BASA. MIYORUM.
BEN DE BÖYLE KALDIM.
DURUN.. BUNU ŞİMDİ HALLEDERİM.
DOKTOR YERÇEKİMİNİ SUN'Î OLARAK YAPAN MAKİNEYİ ÇALIŞTIRINCA HERŞEY DÜZELDİ.
ŞİMDİ SİZE İÇİNDE BULUNDUĞU- MUZ ROKETİ TANITAYIM. ŞU GÖRDÜĞÜ NÜZ OKSİJEN TÜPLERİYLE TENEF FÜS ETTİĞİMİZ HAVAYI TASFİYE EDE ÇEK OLAN KATALİZATÖR. EN AZ ON SENE BİZİ İDA. RE EDER.
HERŞEYİ DÜŞÜNMÜŞSÜNÜZ DOKTOR.
TABİÎ KIZIM.. GIDA İŞİMİZ DE BÖYLE GARAN. TİDE..
MESELÂ, HUSUSÎ BİR OBJEKTİFE MALİK OLAN BU TELESKOBUN GÖRÜŞ MESA FESİ DÜNYADAKİLERDEN FAZLADIR. HAVA OLMADIĞINDAN DAHA DA NET GÖRE- CEĞİZ.
BİZE ROKETİN ENERJİ KAYNAĞINI DA AÇIKLAR MISI NIZ DOKTOR.?
ŞU MAKİNE GRU. BU EN MÜHİM SIRLA. RIMDAN BİRİDİR. HİDRO. JEN ATOMLARININ ER. GİMESİNDEN MEYDANA GELEN ENERJİYLE AYA VE MERİHE GİDEBİ. LECEĞİZ.. MERİHTE HİDROJEN İHTİYACIMI ZI TAMAMLIYABİLE CEĞİMİZİ UMU. YORUM..
ARKASI VAR

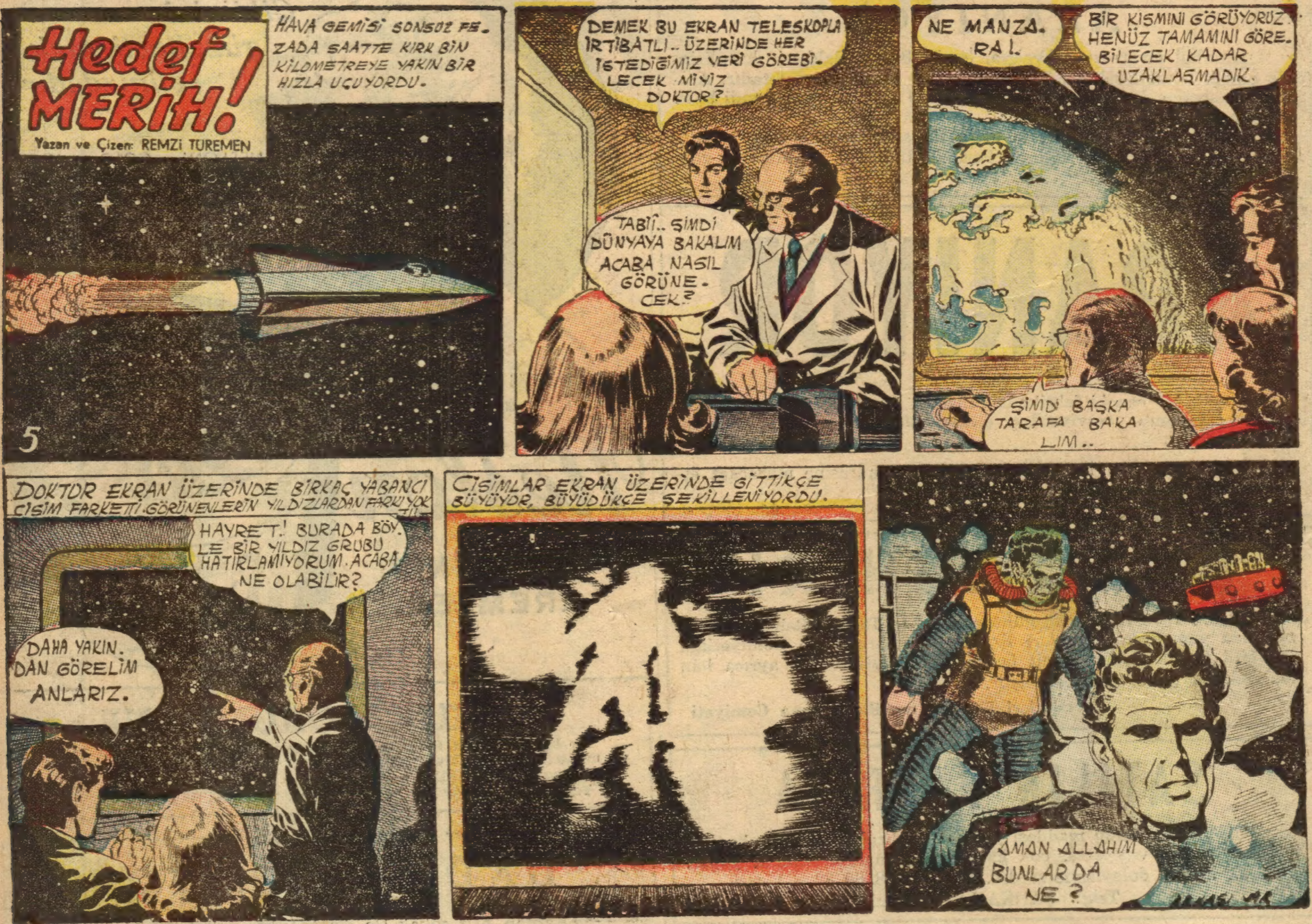
Hedef MERİH!
Yazan ve Çizen: REMZİ TUREMEN
HAVA GEMİSİ SONSUZ FE-ZADA SAATTE KIRK BİN KİLOMETREYE YAKIN BİR HIZLA UÇUYORDU.
5
DEMEK BU EKRAN TELESKOPLA İRTİBATLI.. ÜZERİNDE HER İSTEDİĞİMİZ YERİ GÖREBİ-LECEK MİYİZ DOKTOR?
TABİİ.. ŞİMDİ DÜNYAYA BAKALIM ACABA NASIL GÖRÜNE-CEK?
NE MANZA-RA!
BİR KISMINI GÖRÜYORUZ HENÜZ TAMAMINI GÖRE-BİLECEK KADAR UZAKLAŞMADIK.
ŞİMDİ BAŞKA TARAFA BAKA-LIM..
DOKTOR EKRAN ÜZERİNDE BİRKAÇ YABANCI CİSİM FARKETTİ. GÖRÜNENLERİN YILDIZLARDAN FARKI YOK-TU.
HAYRET! BURADA BÖY-LE BİR YILDIZ GRUBU HATIRLAMIYORUM. ACABA NE OLABİLİR?
DAHA YAKIN-DAN GÖRELİM ANLARIZ.
CİSİMLAR EKRAN ÜZERİNDE GİTTİKÇE BÜYÜYOR, BÜYÜDÜKÇE ŞEKİLLENİYORDU.
AMAN ALLAHIM BUNLAR DA NE?
ARKASI VAR

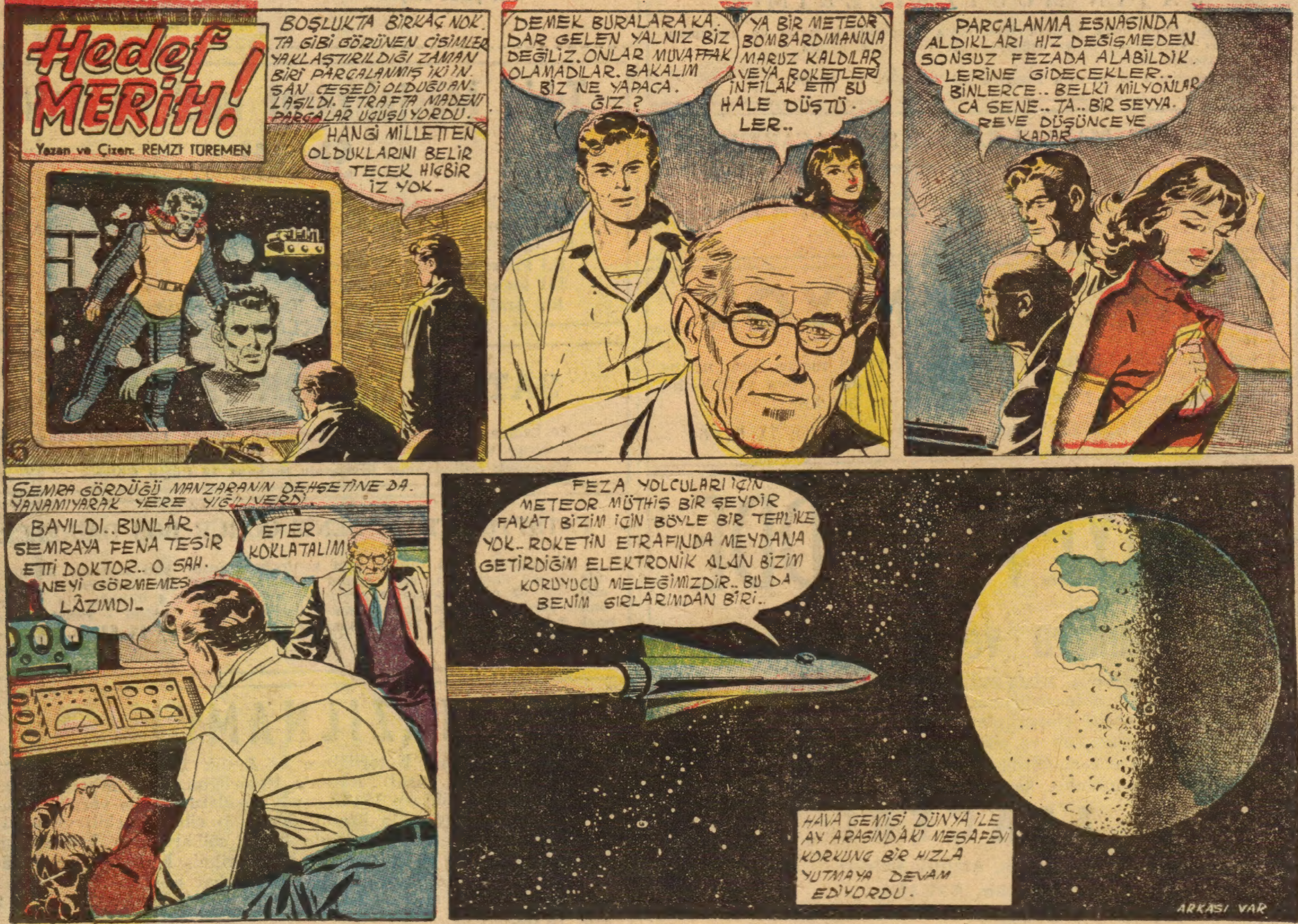

Hedef MERİH!
Yazan ve Çizen: REMZİ TÜREMEN
BOŞLUKTA BİRKAÇ NOK. TA GİBİ GÖRÜNEN CİSİMLER YAKLAŞTIRILDIĞI ZAMAN BİRİ PARÇALANMIŞ İKİ İN. SAN CESEDİ OLDUĞU AN. LAŞILDI. ETRAFTA MADENİ PARÇALAR UÇUŞUYORDU.
HANGİ MİLLETTEN OLDUKLARINI BELİR TECEK HİÇBİR İZ YOK..
DEMEK BURALARA KA. DAR GELEN YALNIZ BİZ DEĞİLİZ. ONLAR MUVAFFAK OLAMADILAR. BAKALIM BİZ NE YAPACA. ĞIZ ?
YA BİR METEOR BOMBARDIMANINA MARUZ KALDILAR VEYA ROKETLERİ İNFİLÂK ETTİ BU HALE DÜŞTÜ. LER..
PARÇALANMA ESNASINDA ALDIKLARI HIZ DEĞİŞMEDEN SONSUZ FEZADA ALABİLDİK. LERİNE GİDECEKLER.. BİNLERCE.. BELKİ MİLYONLAR CA SENE.. TA.. BİR SEYYA. REYE DÜŞÜNCEYE KADAR
6
SEMRA GÖRDÜĞÜ MANZARANIN DEHŞETİNE DA. YANAMIYARAK YERE YIĞILIVERDİ.
BAYILDI.. BUNLAR SEMRAYA FENA TESİR ETTİ DOKTOR.. O SAH. NEYİ GÖRMEMESİ LÂZIMDI..
ETER KOKLATALIM
FEZA YOLCULARI İÇİN METEOR MÜTHİŞ BİR ŞEYDİR FAKAT BİZİM İÇİN BÖYLE BİR TEHLİKE YOK.. ROKETİN ETRAFINDA MEYDANA GETİRDİĞİM ELEKTRONİK ALAN BİZİM KORUYUCU MELEĞİMİZDİR.. BU DA BENİM SIRLARIMDAN BİRİ..
HAVA GEMİSİ DÜNYA İLE AY ARASINDAKİ MESAFEYİ KORKUNÇ BİR HIZLA YUTMAYA DEVAM EDİYORDU.
ARKASI VAR

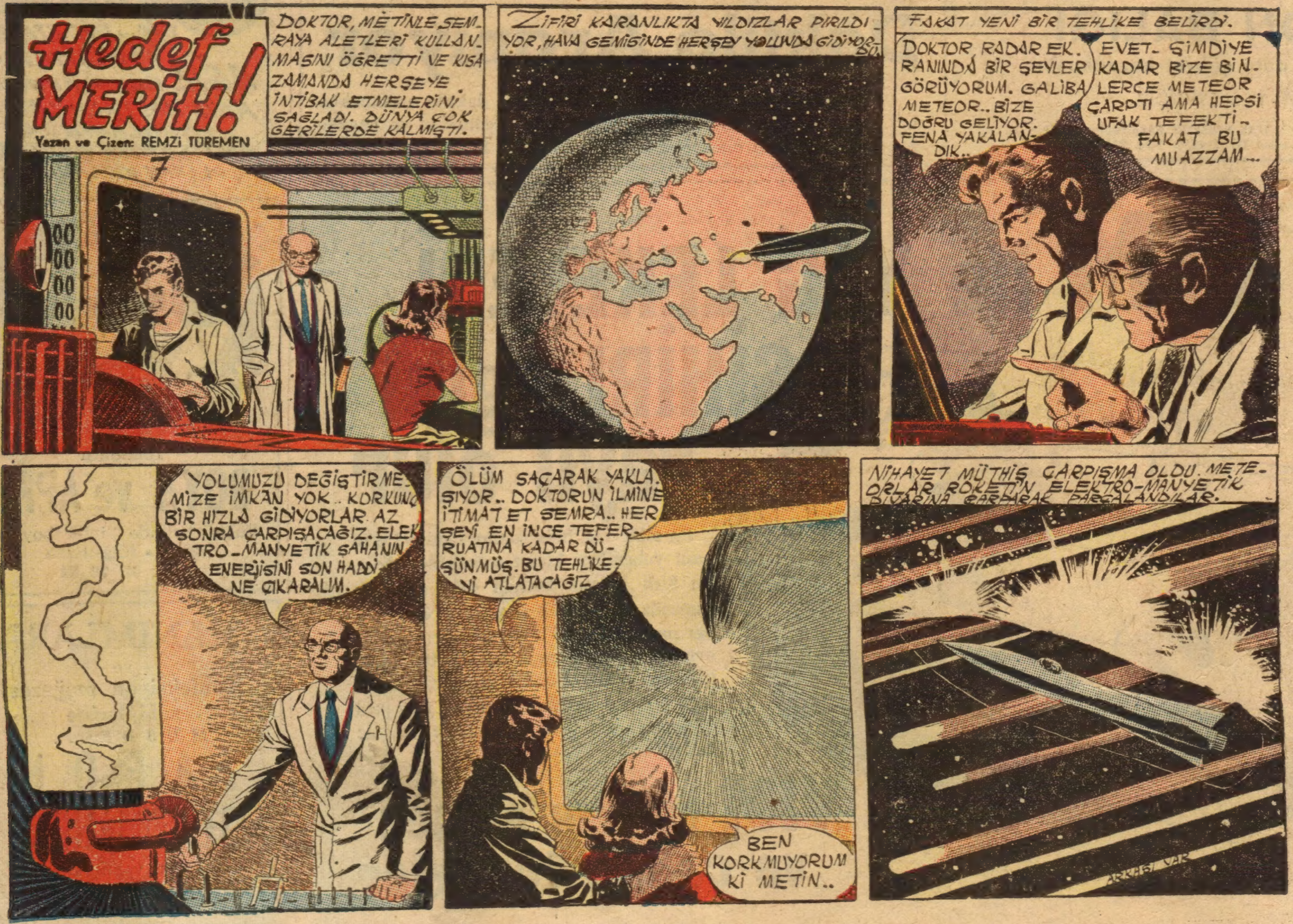

Hedef MERİH!
Yazan ve Çizen: REMZİ TÜREMEN
DOKTOR, METİNLE SEMRAYA ALETLERİ KULLANMASINI ÖĞRETTİ VE KISA ZAMANDA HERŞEYE İNTİBAK ETMELERİNİ SAĞLADI. DÜNYA ÇOK GERİLERDE KALMIŞTI.
ZİFİRİ KARANLIKTA YILDIZLAR PIRILDIYOR, HAVA GEMİSİNDE HERŞEY YOLUNDA GİDİYORDU.
FAKAT YENİ BİR TEHLİKE BELİRDİ.
DOKTOR RADAR EKRANINDA BİR ŞEYLER GÖRÜYORUM. GALİBA METEOR.. BİZE DOĞRU GELİYOR. FENA YAKALANDIK..
EVET- ŞİMDİYE KADAR BİZE BİNLERCE METEOR ÇARPTI AMA HEPSİ UFAK TEFEKTİ.. FAKAT BU MUAZZAM...
YOLUMUZU DEĞİŞTİRMEMİZE İMKAN YOK.. KORKUNÇ BİR HIZLA GİDİYORLAR AZ SONRA ÇARPIŞACAĞIZ. ELEKTRO-MANYETİK SAHANIN ENERJİSİNİ SON HADDİNE ÇIKARALIM.
ÖLÜM SAÇARAK YAKLAŞIYOR.. DOKTORUN İLMİNE İTİMAT ET SEMRA.. HERŞEYİ EN İNCE TEFERRUATINA KADAR DÜŞÜNMÜŞ. BU TEHLİKEYİ ATLATACAĞIZ.
BEN KORKMUYORUM Kİ METİN..
NİHAYET MÜTHİŞ ÇARPIŞMA OLDU. METEORLAR ROKETİN ELEKTRO-MANYETİK DIVARINA ÇARPARAK PARÇALANDILAR.
ARKASI VAR

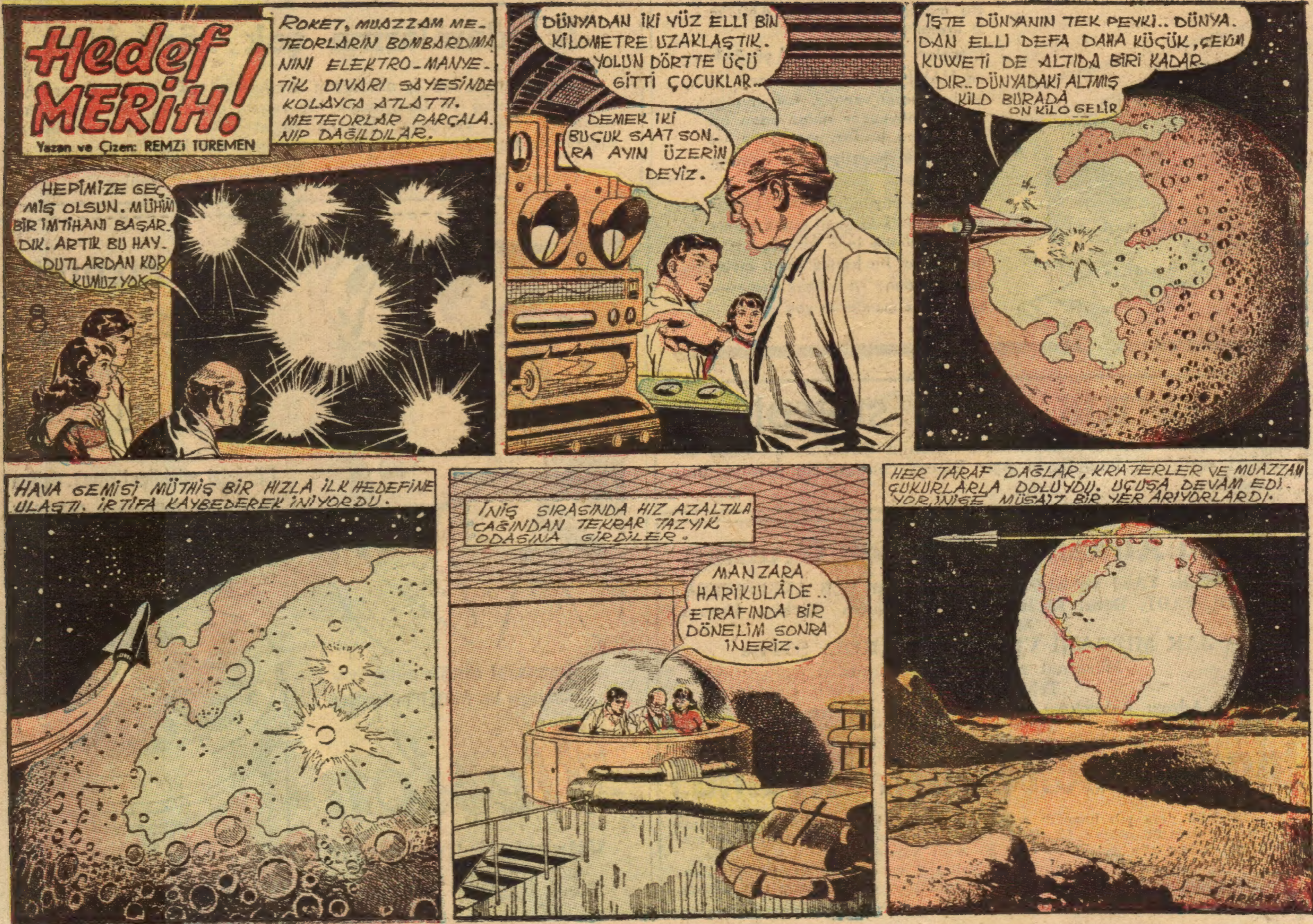

Hedef MERİH!
Yazan ve Çizen: REMZİ TÜREMEN
ROKET, MUAZZAM METEORLARIN BOMBARDIMANINI ELEKTRO-MANYETİK DIVARI SAYESİNDE KOLAYCA ATLATTI. METEORLAR PARÇALANIP DAĞILDILAR.
HEPİMİZE GEÇMİŞ OLSUN. MÜHİM BİR İMTİHANI BAŞARDIK. ARTIK BU HAYDUTLARDAN KORKUMUZ YOK.
DÜNYADAN İKİ YÜZ ELLİ BİN KİLOMETRE UZAKLAŞTIK. YOLUN DÖRTTE ÜÇÜ GİTTİ ÇOCUKLAR..
DEMEK İKİ BUÇUK SAAT SONRA AYIN ÜZERİNDEYİZ.
İŞTE DÜNYANIN TEK PEYKİ.. DÜNYADAN ELLİ DEFA DAHA KÜÇÜK, ÇEKİM KUWETİ DE ALTIDA BİRİ KADARDIR.. DÜNYADAKİ ALTMIŞ KİLO BURADA ON KİLO GELİR
HAVA GEMİSİ MÜTHİŞ BİR HIZLA İLK HEDEFİNE ULAŞTI. İRTİFA KAYBEDEREK İNİYORDU.
İNİŞ SIRASINDA HIZ AZALTILACAĞINDAN TEKRAR TAZYİK ODASINA GİRDİLER.
MANZARA HARİKULÂDE.. ETRAFINDA BİR DÖNELİM SONRA İNERİZ.
HER TARAF DAĞLAR, KRATERLER VE MUAZZAM ÇUKURLARLA DOLUYDU. UÇUŞA DEVAM EDİYOR, İNİŞE MÜSAİT BİR YER ARIYORLARDI.

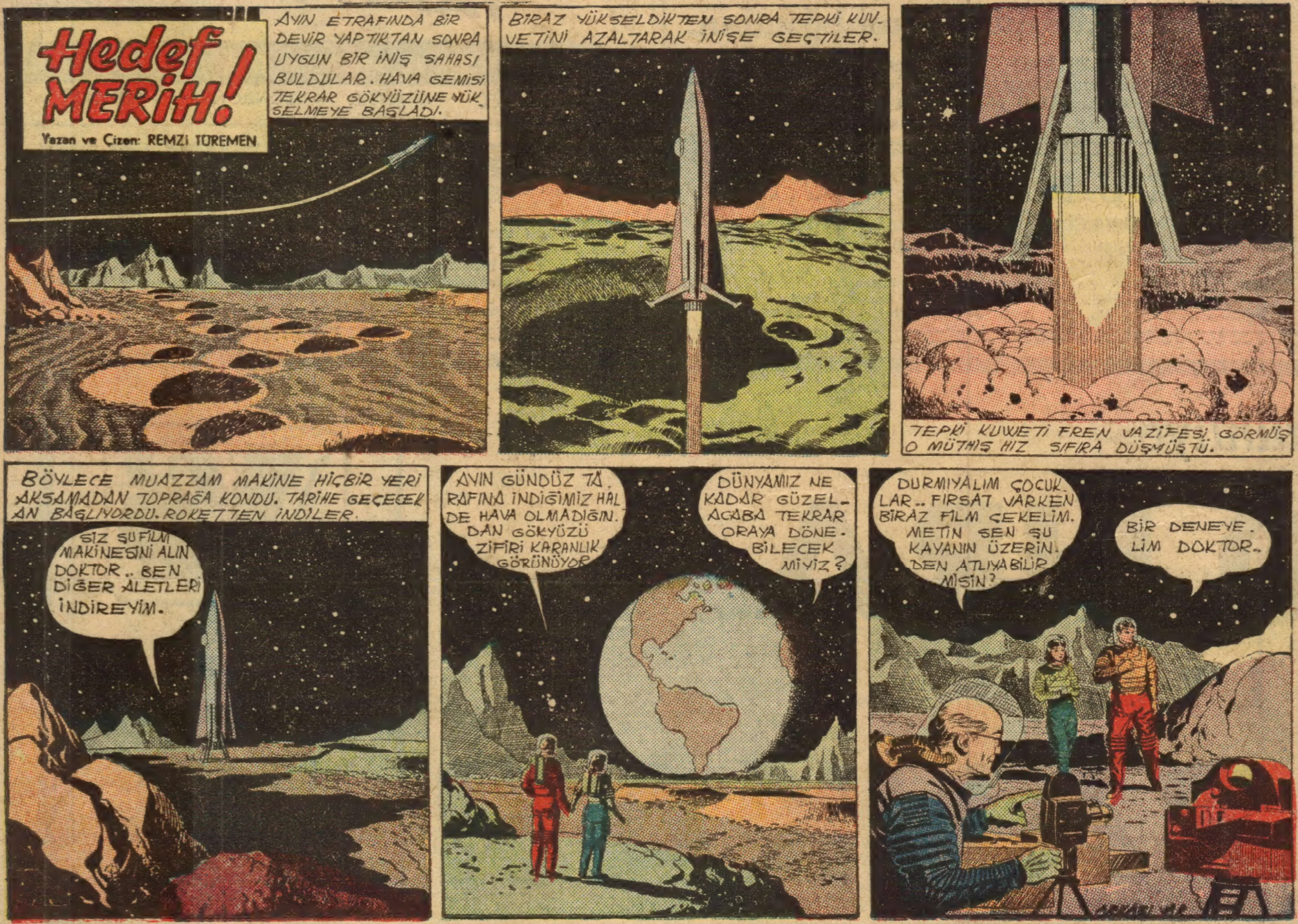
Hedef MERİH!
Yazan ve Çizen: REMZİ TÜREMEN
AYIN ETRAFINDA BİR DEVİR YAPTIKTAN SONRA UYGUN BİR İNİŞ SAHASI BULDULAR. HAVA GEMİSİ TEKRAR GÖKYÜZÜNE YÜKSELMEYE BAŞLADI.
BİRAZ YÜKSELDİKTEN SONRA TEPKİ KUVVETİNİ AZALTARAK İNİŞE GEÇTİLER.
TEPKİ KUVVETİ FREN VAZİFESİ GÖRMÜŞ O MÜTHİŞ HIZ SIFIRA DÜŞMÜŞTÜ.
BÖYLECE MUAZZAM MAKİNE HİÇBİR YERİ AKSAMADAN TOPRAĞA KONDU. TARİHE GEÇECEK AN BAŞLIYORDU. ROKETTEN İNDİLER.
SİZ ŞU FİLM MAKİNESİNİ ALIN DOKTOR.. BEN DİĞER ALETLERİ İNDİREYİM.
AYIN GÜNDÜZ TARAFINA İNDİĞİMİZ HALDE HAVA OLMADIĞINDAN GÖKYÜZÜ ZİFİRİ KARANLIK GÖRÜNÜYOR
DÜNYAMIZ NE KADAR GÜZEL. ACABA TEKRAR ORAYA DÖNEBİLECEK MİYİZ?
DURMIYALIM ÇOCUKLAR.. FIRSAT VARKEN BİRAZ FİLM ÇEKELİM. METİN SEN ŞU KAYANIN ÜZERİNDEN ATLIYABİLİR MİSİN?
BİR DENEYELİM DOKTOR..

Hedef MERİH!
Yazan ve Çizen: REMZİ TUREMEN
AYDAKİ ÇEKİM KUVVETİ DÜNYADAKİNİN ALTIDA BİRİ KADARDI. METİN KOŞTU VE 4 _ 5 METRE YÜKSEKLİĞİNDE BİR KAYANIN ÜZERİNDEN RAHATÇA ATLADI.
10
YA BENİM KUVVETİME NE DERSİNİZ DOKTOR?
MÜKEMMEL.. DÜNYADA BUNU FİLM HİYLESİ SANANLAR OLUR.
GÖRÜLECEK ÇOK ŞEY VAR.. BİZ SEMRAYLA ŞÖYLE BİR DOLAŞALIM..
BEN DE BAZI İLMİ ARAŞTIRMALAR YAPACAĞIM.. FAZLA GECİKMEYİN.. ÇÜNKÜ BURADA ÇOK KALMIYACAĞIZ..
NE BİR OT NE BİR AĞAÇ. BAŞTAN AŞAĞI TOPRAK VE KAYALIK.. EN UFAK BİR HAYAT İZİ GÖRÜNMÜYOR BURASI ÖLÜ BİR DÜNYA..
AYNI ZAMANDA SESSİZ.. BAK SEMRA BİR METEOR DÜNYA ÜZERİNE DÜŞERSE ÇIKARDIĞI SES KİLOMETRELERCE UZAKTAN DUYULUR. BURADA HAVA OLMADIĞINDAN ÇARPIŞINI DUYMIYACAĞIZ.
NİTEKİM METEOR HIZLA KAYALARA ÇARPARAK PARÇALANDI. FAKAT EN UFAK BİR SES DUYULMADI.
!
YERYÜZÜNDE GÖRMEĞE ALIŞIK OLMADIKLARI ŞEYLER İKİSİNİ DE HAYRETE DÜŞÜRÜYORDU.
DÜNYAMIZ DA DEVAMLI OLARAK BUNLARIN YAĞMURU ALTINDADIR. FAKAT O HIZLA ATMOSFERE GİRDİKLERİ ZAMAN SÜRTÜNMEDEN MÜTEVELLİT HARARETLE YANARLAR.
ŞURAYA BAK METİN.. MAHVOLDUK..

Hedef MERİH!
Yazan ve Çizen: REMZİ TÖREMEN
METİNLE SEMRA HAVA GE-
MİSİNİ KIPKIRMIZI DUMANLAR
ARASINDA GÖRÜNCE DEH-
ŞET İÇİNDE KALMIŞLARDI.
ÇABUK ŞU KESTİRME YOL DAN GİDELİM SEMRA..
BU ÇOK FECİ ROKETE BİR ŞEY OLURSA MAHVOLURUZ
11
METİN KOŞARKEN RADYOSUYLA, DOKTORLA
KONUŞMAK İSTEDİ
ALLO · DOK. TOR NE OLDU ? BİR ŞEYİNİZ YOK YA_
CEVAP VER MİYOR. MUHAKKAK BAŞINA BİR ŞEY GELDİ
KARŞILARINA ÇIKAN BİR YAR'IN EN DAR
YERİNDEN GEÇMEGE TEŞEBBÜS ETTİLER
EVVELÂ METİN ATLADI SONRA DA SEMRA.
AFERİN SEMRA. ÇEKİRGE GİBİSİN
FAKAT YAR'IN TAM KENARINA DÜŞTÜĞÜNDEN
TOPRAK KAYDI.
BİÇARE KIZ, TAM KORKUNÇ
UÇURUMA YUVARLANACAĞI ANDA
METİN BİRDEN ATILARAK
TUTTU
KORKMA SEMRA_ YUKA RI ÇEKİYORUM SAKİN OL.
SEMRA MUHAKKAK BİR ÖLÜMDEN KURTULMUŞTU.
FAKAT O ANDA GÖRDÜKLERİ MANZARA HER
İKİSİNİ DE PERİŞAN ETTİ. ROKET HAVALAN-
YÜKSELİYORDU.
BU ADAM ÇILDIRDI MI ?
NEEE ?! BİZİ BURADA BIRA. KIP MI GİDİYOR? ŞİMDİ NE YAPA. CAĞIZ ?

Hedef MERİH!
Yazan ve Çizen: REMZİ TÜREMEN
12
DOKTOR FRANZ, ÖLÜ SEYYAREDE İKİ GENCİ BAŞBAŞA BIRAKARAK UÇUP GİTMİŞTİ.
OKSİJEN TÜPLERİ BİZİ DAHA NE KADAR İDARE EDER METİN?
EN FAZLA YARIM SAAT.... DOKTOR HER BAKIMDAN NORMAL BİR İNSANDI.. BU FENALIĞI BİZE NEYE YAPSIN ANLAMIYORUM.. GEL ROKETİN YERİNE BAKALIM.
BURADA BİR YANARDAĞ İNDİFA ETMİŞ.. FARKINDA MISIN? HAFİF HAFİF ZELZELE DE OLUYOR..
EVET. ŞİMDİ HERŞEYİ ANLIYORUM. TAHMİNİM DOĞRUYSA AZ SONRA GERİ DÖNECEKTİR. FAKAT RADYOYLA NEYE CEVAP VERMEDİ?
BELKİ ZELZELEDEN ROKET DEVRİLMESİN DİYE UÇTU. FAKAT HİÇBİR ŞEY SÖYLEMEDEN GİTTİ. DÖNMEZSE ... KÖTÜ.
GÖKYÜZÜNDE DİKKATLE ROKETİ ARADILAR BİR ŞEY GÖREMEDİLER.
DAKİKALAR GEÇİYOR ÖLÜME BİRAZ DAHA YAKLAŞIYORLARDI.
BİRKAÇ DAKİKALIK ÖMRÜMÜZ KALDI.. ÖLÜMÜMÜZ ÇOK FECİ OLACAK METİN...
CESARETİNİ KAYBETME SEMRA.. ALLAH BÜYÜKTÜR.
HAVASIZLIKTAN ÖLMEK NE KORKUNÇ ŞEY.. BU ADAM NASIL YAPAR BUNU BİZE... NASIL?..
OKSİJENLERİ TÜKENMEK ÜZEREYDİ.. SEMRA BAYGIN BİR HALDE METİNİN KOLLARINA YIĞILDI. METİN DE KENDİNİ KAYBETMEMEK İÇİN BÜTÜN İRADESİNİ KULLANIYORDU.

Hedef MERİH!
Yazan ve Çizen REMZİ TUREMEN
SEMRA BAYILMIŞ, METİN DE KENDİNİ KAYBETMEK ÜZERE İDİ. ANİDEN ROKET GÖKYÜZÜNDE BELİRDİ VE HEMEN İNİŞE GEÇTİ. METİN GÖZLERİNE İNANAMIYORDU.
HELE ŞÜKÜR NİHAYET GELEBİLDİN DOKTOR.
DAYAN METİN AZ KALDI.. BİRKAÇ ADIM DAHA..
TEMİZ HAVAYI TENEFFÜS EDİNCE SEMRA AYILDI.
BUNU SİZE İZAH ETMELİYİM ÇOCUKLAR EPEYİ MERAKLANDINIZ. SİZ UZAKLAŞTIKTAN SONRA YERDEN DUMANLAR ÇIKMAYA VE ZELZELE OLMIYA BAŞLADI. ROKET DEVRİLSEYDİ BİR DAHA HAVALANAMAZ BURADA KALIRDIK. ONUN İÇİN UÇTUM...
HAKKINIZDA YANLIŞ FİKİRLERE SAPLANDIĞIMIZ İÇİN ÖZÜR DİLERİZ DOKTOR. TAM ZAMANINDA GELDİNİZ..
BEN DE DÜŞÜNDÜKLERİMDEN UTANIYORUM AMA ÖLÜME PEK YAKLAŞMIŞTIK.
SELİN ŞİMDİ YE
MEK YİYELİM.
EE ÇOCUKLAR ŞİMDİ ARTIK HEDEFİMİZ MERİH. YOLCULUĞUMUZUN İLK MERHALESİ BAŞARILI OLDU. KISA ZAMANDA AYA DAİR MEÇHUL KALMIŞ PEK ÇOK ŞEY TESPİT ETTİM. MERİH HAKKINDA NE BİLİYORSUNUZ?
YÖRÜNGESİNİN YARIÇAPI 228 MİLYON KİLOMETREDİR GÜNEŞİN ETRAFINDA DÖNÜŞÜNÜ 687 GÜNDE TAMAMLAR İKİ PEYKİ VARDIR VE BÜYÜKLÜĞÜ DÜNYANIN ÜÇTE BİRİ KADARDIR.
TAMAM.. BİZ BU İSTİKAMETE DOĞRU GİDEREK ŞU NOKTAYA BİR SENEDE VARACAĞIZ MERİH DE AYNI YERE BİR SENEDE GELECEK. YANİ YOLUNUN ÜZERİNDEKİ X İŞARETLİ YERDE BU SEYYAREYLE BULUŞACAĞIZ. YOLCULUĞUMUZUN EN ÇETİN KISMI BAŞLADI..
ARKASI VAR

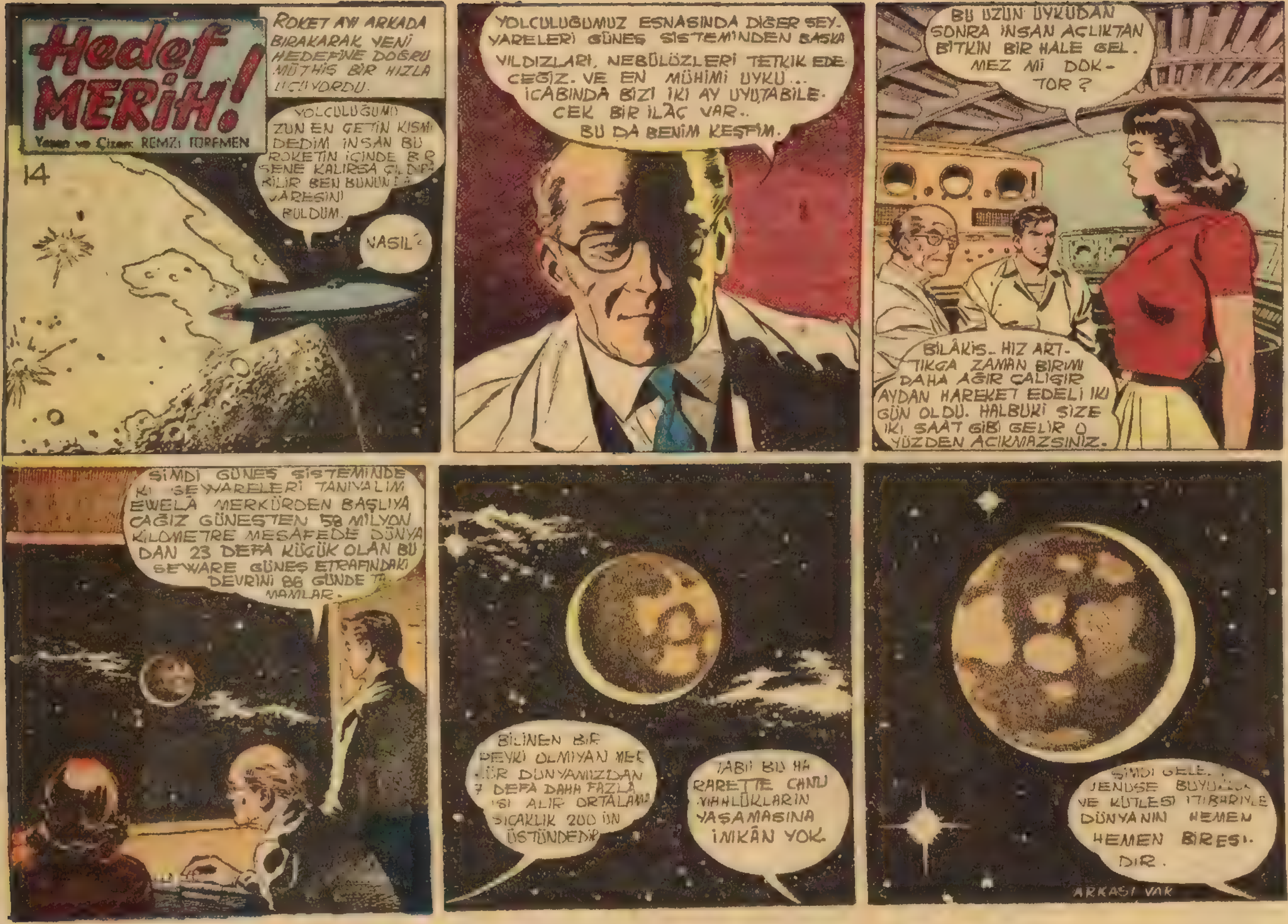
Hedef MERİH!
Yazan ve Çizen: REMZİ TÜREMEN
14
ROKET AYI ARKADA BIRAKARAK YENİ HEDEFİNE DOĞRU MÜTHİŞ BİR HIZLA UÇUYORDU.
YOLCULUĞUMUZUN EN ÇETİN KISMI DEDİM İNSAN BU ROKETİN İÇİNDE BİR SENE KALIRSA ÇILDIRIR... BEN BUNUN ÇARESİNİ BULDUM.
NASIL?
YOLCULUĞUMUZ ESNASINDA DİĞER SEYYARELERİ GÜNEŞ SİSTEMİNDEN BAŞKA YILDIZLARI, NEBÜLÖZLERİ TETKİK EDECEĞİZ. VE EN MÜHİMİ UYKU... İCABINDA BİZİ İKİ AY UYUTABİLECEK BİR İLAÇ VAR.. BU DA BENİM KEŞFİM.
BU UZUN UYKUDAN SONRA İNSAN AÇLIKTAN BİTKİN BİR HALE GELMEZ Mİ DOKTOR?
BİLÂKİS.. HIZ ARTTIKÇA ZAMAN BİRİMİ DAHA AĞIR ÇALIŞIR AYDAN HAREKET EDELİ İKİ GÜN OLDU. HALBUKİ SİZE İKİ SAAT GİBİ GELİR O YÜZDEN ACIKMAZSINIZ.
ŞİMDİ GÜNEŞ SİSTEMİNDEKİ SEYYARELERİ TANIYALIM EVVELÂ MERKÜRDEN BAŞLIYACAĞIZ GÜNEŞTEN 58 MİLYON KİLOMETRE MESAFEDE DÜNYADAN 23 DEFA KÜÇÜK OLAN BU SEYYARE GÜNEŞ ETRAFINDAKİ DEVRİNİ 88 GÜNDE TAMAMLAR.
BİLİNEN BİR PEYKİ OLMIYAN MERKÜR DÜNYAMIZDAN 7 DEFA DAHA FAZLA ISI ALIR ORTALAMA SICAKLIK 200 ÜN ÜSTÜNDEDİR.
TABİİ BU HARARETTE CANLI VARLIKLARIN YAŞAMASINA İMKÂN YOK.
ŞİMDİ GELELİM VENÜSE BÜYÜKLÜK VE KÜTLESİ İTİBARİYLE DÜNYANIN HEMEN HEMEN BİRESİDİR.
ARKASI VAR

Hedef MERİH!
Yazan ve Çizen REMZİ TUREMEN
15
DOKTOR İKİ GENCE GÜNEŞ SİSTEMİ HAKKINDA UMUMİ BİLGİ VERME-YE DEVAM EDİYORDU. ŞİMDİ SIRA VENÜSE GELMİŞTİ.
YÖRÜNGESİNİN YARI ÇAPI 108 MİLYON KİLOMETRE OLAN VENÜS GÜNEŞ ETRAFINDAKİ DEVRİNİ 225 GÜNDE TAMAMLAR. GÜNEŞE YAKINLIĞI SEBEBİYLE DÜNYADAN İKİ DEFA FAZLA
.. ISI ALDIĞINDAN ÜZERİNDEKİ BUHARLAŞMALAR ÇOK ŞİDDETLİDİR.
DÜNYAMIZA HAKİKATEN ÇOK BENZİYOR. ACABA ÜZERİNDE HAVA VAR MI DERSİNİZ DOKTOR?
EVET.. VENÜS DÜNYAMIZ GİBİ KALIN BİR ATMOSFER TABAKASIYLA ÇEVRİLİDİR.
ACABA ORADA NASIL MAHLÜKLAR YAŞIYOR? HAVA VE SU OLDUĞUNA GÖRE HAYAT VAR DEMEKTİR.
KAT'İ OLARAK BİLİNMİYOR. YALNIZ O ŞARTLAR ALTINDA UZVİYETİ TEKÂMUL ETMİŞ BİR MAHLUK'UN YAŞIYAMIYACAĞI MUHAKKAK..
GÜNEŞTEN 777 MİLYON KİLOMETRE
MESAFEDE BULUNAN JÜPİTER DOLANMA
YÖRÜNGESİNİN YARI ÇAPI
KİLOMETRE OLAN SATÜRN ETRAFI HALKALAR
LA ÇEVRİLİ GÜNEŞ SİSTEMİNİN HARİKULÂDE
BİR SEYYARESİDİR. DOLANMASINI 29,5 SENEDE
İKMAL EDER. DÜNYAMIZDAN 800 DEFA DAHA
GÜNEŞTEN ÜÇ MİLYAR KİLOMETRE MESAFEDE DÖNEN URANÜS İSE DÜNYAMIZDAN 52 DEFA DAHA BÜYÜK OLUP DOLANMASINI 85 SENEDE TAMAMLAR. DÖRT PEYKİ OLAN BU SEYYARE DE HENÜZ GAZ HALİNDEDİR..
ARKASI VAR

Hedef MERİH!
Yazan ve Çizen . REMZİ TÜREMEN
HAVA GEMİSİ MERİHİN YÖRÜNGESİNDEKİ X. NOKTASINA DOĞRU SAATTE KIRK BİN KİLOMETRE HIZLA GİDİYORDU. DOKTOR FRANTZIN HESAPLARINA GÖRE BİR SENE SONRA ORADA SEYYAREYLE BULUŞACAKLARDI.
GÜNEŞ
BU ESNADA DOKTOR İKİ GENCE NEPTÜNÜN HUSUSİYETLERİNİ ANLATIYORDU.
GÜNEŞTEN 4,5 MİLYAR KİLOMETRE UZAKTA BULUNAN NEPTÜN DOLANMASINI 165 SENEDE TAMAMLAR. BİR PEYKİ VARDIR. DÜNYADAN 60 DEFA DAHA BÜYÜK OLMASINA RAĞMEN UZAK OLDUĞU İÇİN GÖZLE GÖZÜKMEZ...
TEŞEKKÜR EDERİZ PROFESÖR GÜNEŞ SİSTEMİ HAKKINDA EPEYİ BİLGİYE SAHİP OLDUK
ARIZA VAR.
ZIRRN!
HUSUSİ BİR ALETLE HAVA GEMİSİNİN HER TARAFINI GÖZDEN GEÇİREN DOKTOR BİR ANTENİ
BU ARIZAYI GİDEREMEZSEK BAŞIMIZA BÜYÜK DERT AÇABİLİR BEN ALETLERİ ALIP ÇIKAYIM..
SİZİN BURADA KALMANIZ DAHA HAYIRLI. BEN ÇIKAR BU İŞİ HALLEDERİM.
AMAN METİN! KENDİNE DİKKAT ET. FEZA BOŞLUĞUNUN BİR ÇOK HUSUSİYETLERİNİ BİLMİYORUZ.
KORKULACAK BİR ŞEY YOK SEMRA.. ŞİMDİ ÇUBUĞU KAYNATIR GELİRİM
ROKET AYNI HIZLA YOLUNA DEVAM EDERKEN METİN ÇIKTI VE TAMİRE MUHTAÇ ANTENE DOĞRU YÜRÜDÜ
ARKASI VAR

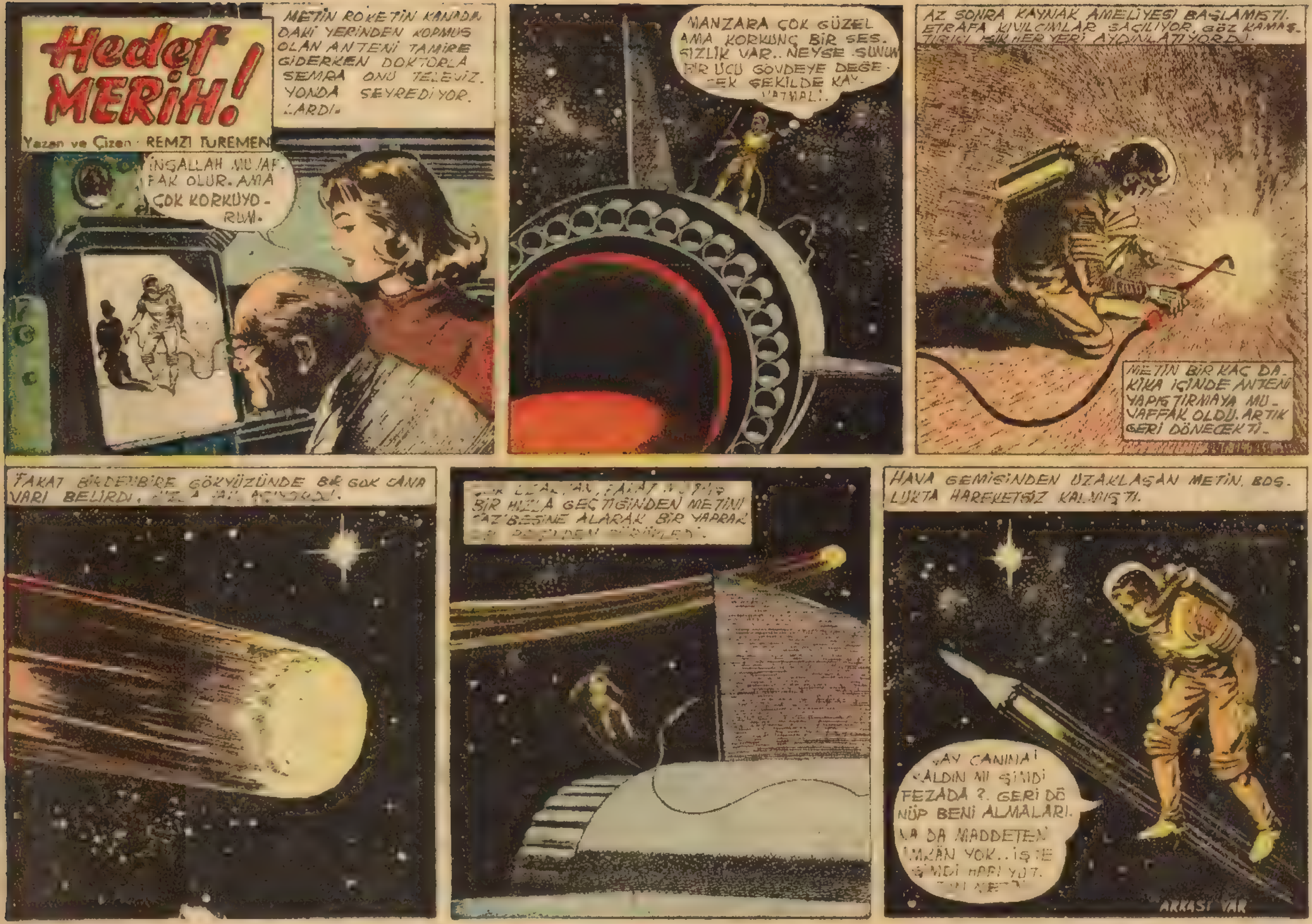

Hedef MERİH!
Yazan ve Çizen · REMZİ TUREMEN
METİN ROKETİN KANADINDAKİ YERİNDEN KOPMUŞ OLAN ANTENİ TAMİRE GİDERKEN DOKTORLA SEMRA ONU TELEVİZYONDA SEYREDİYORLARDI.
İNŞALLAH MUVAFFAK OLUR. AMA ÇOK KORKUYORUM.
MANZARA ÇOK GÜZEL AMA KORKUNÇ BİR SESSİZLİK VAR.. NEYSE SUNUN BİR UCU GÖVDEYE DEĞECEK ŞEKİLDE KAYNATMALI.
AZ SONRA KAYNAK AMELİYESİ BAŞLAMIŞTI. ETRAFA KIVILCIMLAR SAÇILIYOR, GÖZ KAMAŞTIRICI BİR HER YERİ AYDINLATIYORDU.
METİN BİR KAÇ DAKİKA İÇİNDE ANTENİ YAPIŞTIRMAYA MUVAFFAK OLDU. ARTIK GERİ DÖNECEKTİ.
FAKAT BİRDENBİRE GÖKYÜZÜNDE BİR GÖK TAŞI BELİRDİ.
BİR HIZLA GEÇTİĞİNDEN METİNİ ... BESİNE ALARAK BİR YAPRAK
HAVA GEMİSİNDEN UZAKLAŞAN METİN, BOŞLUKTA HAREKETSİZ KALMIŞTI.
VAY CANINA! KALDIN MI ŞİMDİ FEZADA?. GERİ DÖNÜP BENİ ALMALARINA DA MADDETEN İMKÂN YOK.. İŞTE ŞİMDİ
ARKASI VAR

Hedef MERİH!
Yazan ve Çizen: REMZİ TUREMEN
METİNİ CÂZİBESİNE ALARAK BİR MÜDDET ARKASINDAN SÜRÜKLİYEN METEOR ONU BOŞLUKTA KENDİ HALİNE TERKEDİP GİTTİ.
18
KAYBOLDU. BİR GÖK CİSMİNİN TESİRİ ONU UZAKLAŞTIRDI. VAZİYET ÇOK KÖTÜ
AMAN YARAB BU ŞİMDİ NE OLACAK. BİR ŞEY YAPIP ONU KURTARMALIYIZ. DIŞARIDA UZUN MÜDDET KALIRSA MAHVOLUR.
AZ SONRA DOKTOR RADYOSUYLA METİNİ BULDU. KONUŞMAYA BAŞLADILAR.
OKSİJENİ İDARELİ KULLAN METİN.. SENİN İÇİN BİR KURTARMA ÇARESİ DÜŞÜNÜYORUM.
SİZ BENİ BIRAKIP YOLUNUZA DEVAM EDİN DOKTOR BENİ KURTARMAYA KALKARSANIZ HESAPLARINIZ ALT ÜST OLUR
HAKKI VAR. HIZ VE İSTİKAMETİMİZDE EN UFAK BİR DEĞİŞME MERİHLE BULUŞMAMIZI SEKTEYE UĞRATIR. ONU KURTARMAMIZ DA BİR İŞE YARAMAZ.. HEP BİRLİKTE BOŞLUKTA KAYBOLUR GİDERİZ.. SALÜMO'YU ELİNDEN BIRAKMASAYDI BÖYLE OLMAZDI.. YAZIK..
BEN Kİ KARIŞIK BİR ÇOK PROBLEM ÇÖZDÜM, BU MESELE KARŞISINDA ÂCİZ KALIYORUM MALESEF YAPILACAK BİR ŞEY YOK
ONU NASIL BIRAKIR GİDERİZ? SİZ BÜYÜK BİR ÂLİMSİNİZ.. BUNUN ÇARESİNİ BULMALISINIZ. BİR ÇARE
SAATTE 40 BİN KİLOMETRE HIZLA SEYREDİYORUZ METİN DE AYNI FAKAT YAVAŞ YAVAŞ AZALAN BİR HIZLA BİZİ TAKİP EDİYOR YANİ GİTTİKÇE BİZDEN UZAKLAŞIYOR. YA ONU BIRAKIRIZ YAHUT ONU KURTARIR HEPİMİZ MAHVOLURUZ.
NE OLURSA OLSUN ÖLÜME TERKETMİYELİM ONU.
ARKASI VAR

Hedef MERİH!
Yazan ve Çizen REMZİ TÜREMEN
OKSİJENİ GİTTİKÇE AZALAN METİN BOŞLUKTA ÇARESİZLİK İÇİNDE KALMIŞTI. DOKTOR ONU KURTARMAYA TEŞEBBÜS ETTİĞİ TAKDİRDE ROKETİN HIZ VE İSTİKAMET DEĞİŞECEĞİNDEN MERİHE GİTMEK MÜMKÜN OLMIYACAK
BU BÜYÜK İLMİ SEFERE BÜTÜN HAYATINI VAKFEDEN DOKTOR FRANZ
BU MUAZZAM ESERLE BERABER ÜÇ KİŞİNİN HAYATI MAHVOLACAK. NE YAPALIM MADEMKİ BERABER BAŞLADIK AKIBETİMİZ AYNI OLSUN
?
19
DİNLE METİN SENİ KURTARACAĞIZ.. HIZI YAVAŞ YAVAŞ KESEREK MANEVRA YAPACAĞIM. ROKETİN ÜZERİNE BİNDİĞİN ZAMAN BEŞ NUMARALI KAPIYA GEL.
ACELE ETMEYİN DOKTOR ELİMDEKİNİ GÖRÜYOR MUSUNUZ?
METİN ROKETE ARKASINI DÖVEREK ATEŞ ETMEĞE BAŞLADI. MERMİLERİN GERİ TEPME
BAKALIM BU KURŞUNLAR BENİ HEDEFE GÖTÜRECEKLER
SON KURŞUNU DA HARCADIM ŞU ŞALÜMO'YU TUTABİLİR SEM KURTULURUM.. AKSİ HALDE YİNE BOŞLUKTAYIM.
ARKASI VAR

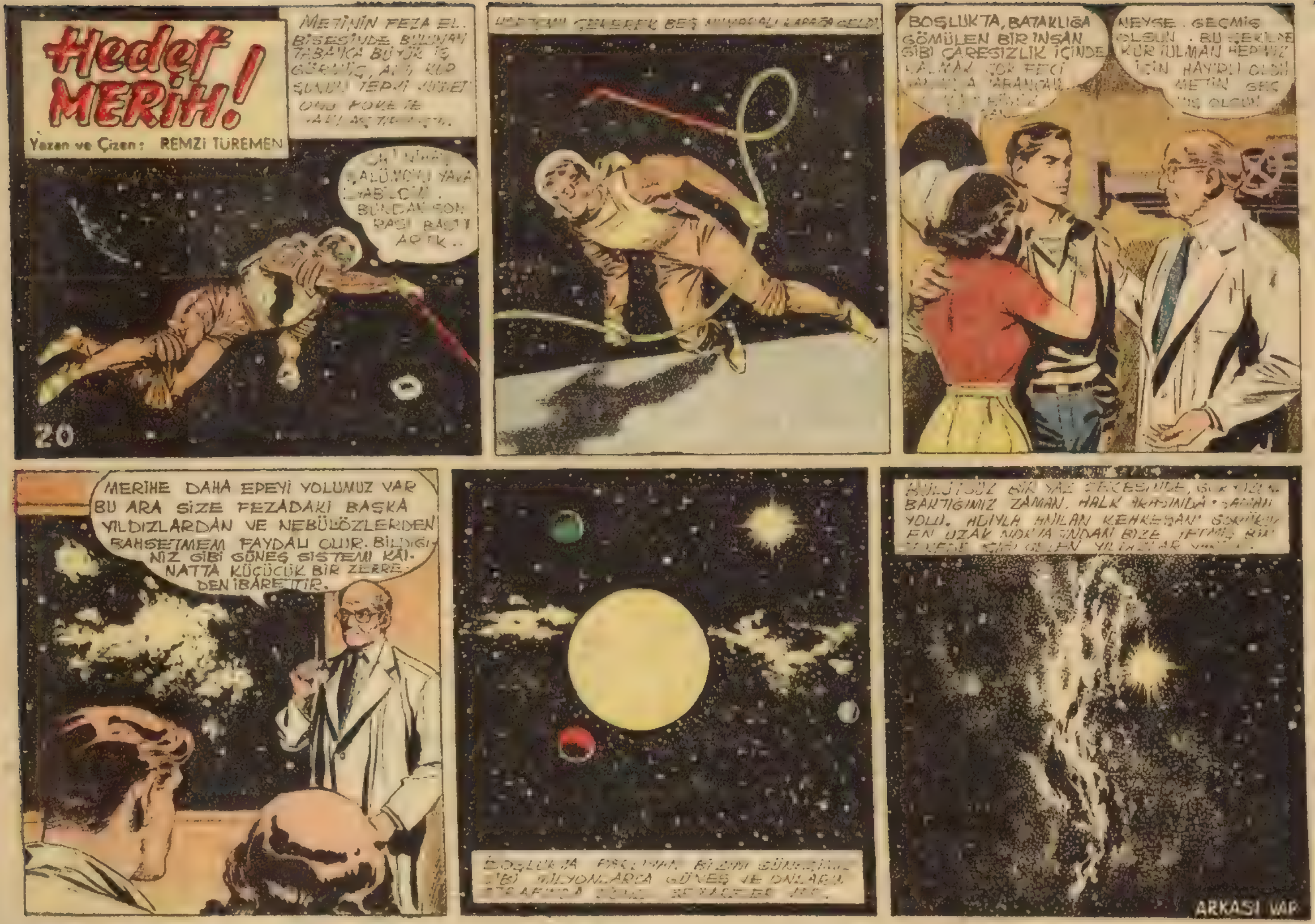
Hedef MERİH!
Yazan ve Çizen: REMZİ TÜREMEN
METİNİN FEZA EL-BİSESİNDE BULUNAN TABAKA BÜYÜK
BURDAN SON RASI BASİT ARTIK..
20
BOŞLUKTA, BATAKLIĞA GÖMÜLEN BİR İNSAN GİBİ ÇARESİZLİK İÇİNDE
NEYSE . GEÇMİŞ OLSUN . BU ŞEKİLDE İÇİN HAYIRLI METİN
MERİHE DAHA EPEYİ YOLUMUZ VAR BU ARA SİZE FEZADAKİ BAŞKA YILDIZLARDAN VE NEBÜLÖZLERDEN BAHSETMEM FAYDALI OLUR. BİLDİĞİNİZ GİBİ GÜNEŞ SİSTEMİ KÂİNATTA KÜÇÜCÜK BİR ZERREDEN İBARETTİR.
BAKTIĞIMIZ ZAMAN, HALK ARASINDA YOLU. ADIYLA ANILAN EN UZAK BİZE
MİLYONLARCA GÜNEŞ VE ONLARIN
ARKASI VAR

Hedef MERİH!
Yazan ve Çizen: REMZİ TÜREMEN
ZAMAN GEÇİYOR NE RİHLE AKALARINDAKİ MESAFE GİTTİKÇE KISALIYORDU. İLERLEDİKÇE GÖKYÜZÜNÜN ALDIĞI EŞSİZ MANZARALAR BU UZUN YOLCULUĞU ZEVKLİ HALE SOKUYORDU!
21
FEZA UMMANININ SONSUZLUKLARI HAKKINDA DOKTORUN ANLATTIKLARI İKİ GENCİ HAYRETLER İÇİNDE BIRAKMIŞTI
KEHKEŞANDA BİZE YETMİŞ BİN SENEDE IŞIĞI GELEN YILDIZLAR VAR DEDİNİZ BU RAKKAM KAİNATIN HUDUDU MUDUR? DAHA ÖTEDE NE VAR ACABA?
BİN SENELİK MESAFE … AZAMETİ KARŞISINDA … ÖNEMSİZ KALIR. KEHKEŞAN … NEBULÖZLERDE … CEPHEİD ADI …
… VAR ACABA … SORMAKTAN … ENDİMİ ALAMIYACA … IM BU BOŞLUK NEREYE KADAR GİDİYOR KAİNATIN SIRRI NEDİR?
BU MÜHİM SUALİ SORACAĞINIZI TAHMİN EDİYORDUM. BİLDİĞİNİZ GİBİ CİSİMLERİN EN KÜÇÜK PARÇALARI ATOMLARDIR. ATOM İSE BİR PROTON VE ETRAFINDA DÖNEN ELEKTRONLARDAN MEYDANA GELMİŞTİR TIPKI GÜNEŞİN ETRAFINDA DÖNEN SEYYARELER GİBİ...
?!...
SONSUZ KÜÇÜK ALEMLE SONSUZ BÜYÜK ALEMİN BU MÜTHİŞ BENZERLİĞİ SEBEPSİZ DEĞİLDİR HER İKİSİNDE DE AYNI KANUNLAR HÜKÜM SÜRÜYOR ATOMLARDA PROTON GÜNEŞ ETRAFINDA DÖNEN ELEKTRONLAR DA SEYYARELERDİR ŞUNU CESARETLE SÖYLEYEBİLİRİM Kİ YILDIZLAR DAHA BÜYÜK CİSİMLERİN KÜÇÜK PARÇALARIDIR.
YANİ ATOMLARI MI DEMEK İSTİYORSUNUZ? BU NASIL OLUR?
EVET DOSTLARIM BELKİ BENİ FAZLA HAYALPEREST BULACAKSINIZ FAKAT ELDE ETTİĞİM BİLGİLERDEN BU NETİCE ÇIKIYOR KAİNATIN BAŞKA TÜRLÜ İZAH EDİLMESİNE İMKAN YOK EĞER DURMADAN BÜYÜYEN BİR UÇAĞA MALİK OLSAYDIK KEHKEŞANIN BİRKAÇ MOLEKÜLDEN İBARET BİR GAZ KABARCIĞI OLDUĞUNU GÖRECEKTİK
PROFESÖR ÇILDIRDI MI?

Hedef MERİH!
Yazan ve Çizen: REMZİ TUREMEN
FEZADAKİ YILDIZLAR DAHA BÜYÜK CİSİMLERİN ATOMLARIDIR.. DİYEN DOKTOR FRANZ İKİ GENCİN ZİHNİNİ ALLAK BULLAK ETMİŞTİ
BU FİKİRLER FEN SAHASINDA İHTİLAL YARATIR DOKTOR. NAZARİYENİZ BELKİ İSPAT EDİLEBİLİR AMA DÜNYANIN TEKNİK SEVİYESİ BUNA İMKAN VERMEZ
22
EVET BELKİ ASIRLARCA İSPAT EDİLEMİYECEK FAKAT İNSANLAR FEN SAHASINDA HIZLA İLERLİYOR, HER GÜN BİR ÇOK MEÇHULLERİ AYDINLATIYOR. YAKIN GELECEKTE KAİNATIN SIRLARININ HEPSİ ÇÖZÜLECEK
OLMUŞTU GÖKYÜZÜNÜN EŞSİZ MANZARALARINA, ZAMAN BİRİMİNİN AĞIR ÇALIŞMASINA
ÜÇÜ DE NÖBETLEŞEREK AYLARCA SÜREN UYKULARA YATTILAR
BÖYLECE DOKTORUN HESAPLADIĞI MÜDDETİN DOLMASINA AZ KALMIŞ GÖKYÜZÜNDE BÜTÜN İHTİŞAMIYLE PARLAYAN MERİHE YAKLAŞMIŞLARDI
ÖYLE MERAK EDİYORUM Kİ ACABA ÜZERİNDE HAYAT VAR MI?
SABRET SEMRA.
BİRKAÇ GÜNE KADAR KENDİ GÖZÜMÜZLE GÖRECEĞİZ.
ARKASI VAR

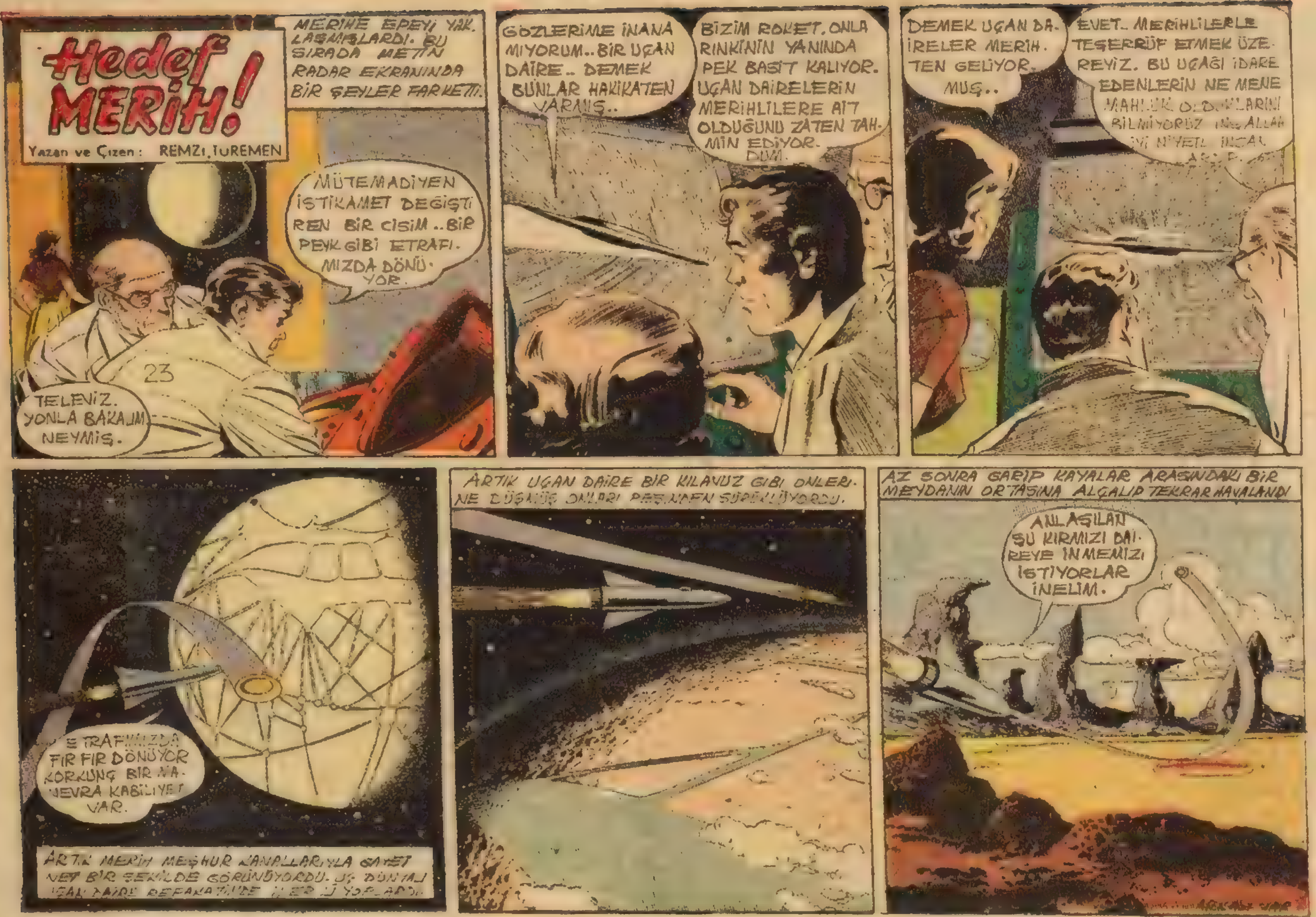
Hedef MERİH!
Yazan ve Çizen: REMZİ TUREMEN
MERİHE EPEYİ YAKLAŞMIŞLARDI. BU SIRADA METİN RADAR EKRANINDA BİR ŞEYLER FARKETTİ.
MÜTEMADİYEN İSTİKAMET DEĞİŞTİREN BİR CİSİM.. BİR PEYK GİBİ ETRAFIMIZDA DÖNÜYOR.
TELEVİZYONLA BAKALIM NEYMİŞ.
23
GÖZLERİME İNANAMIYORUM.. BİR UÇAN DAİRE.. DEMEK BUNLAR HAKİKATEN VARMIŞ..
BİZİM ROKET, ONLARINKİNİN YANINDA PEK BASİT KALIYOR. UÇAN DAİRELERİN MERİHLİLERE AİT OLDUĞUNU ZATEN TAHMİN EDİYORDUM.
DEMEK UÇAN DAİRELER MERİHTEN GELİYORMUŞ..
EVET. MERİHLİLERLE TEŞERRÜF ETMEK ÜZEREYİZ. BU UÇAĞI İDARE EDENLERİN NE MENE
FIR FIR DÖNÜYOR KORKUNÇ BİR NAVEVRA KABİLİYETİ VAR.
ARTIK MERİH MEŞHUR KANALLARIYLA GAYET NET BİR ŞEKİLDE GÖRÜNÜYORDU.
ARTIK UÇAN DAİRE BİR KILAVUZ GİBİ ONLERİ-
AZ SONRA GARİP KAYALAR ARASINDAKİ BİR MEYDANIN ORTASINA ALÇALIP TEKRAR HAVALANDI
ANLAŞILAN ŞU KIRMIZI DAİREYE İNMEMİZİ İSTİYORLAR. İNELİM.

Hedef MERİH!
Yazan ve Çizen: REMZİ TÜREMEN
24
KAHRAMANLARIMIZ NİHAYET MERİHE ULAŞMIŞ, UÇAN DAİRENİN İŞARET ETTİĞİ NOKTAYA İNMİŞLERDİ. UZAKLARDA MUAZZAM BİR KRİSTAL ŞEHİR GÜNEŞ IŞIĞIYLA PARILDIYORDU.
ROKETİN ETRAFINDA YÜKSELEN CAM BİR DIVAR AZ SONRA TAMB ŞEKLİNİ ALDI.
BİZİ BURAYA HAPSETTİLER VEYA DIŞ TESİRLERE KARŞI ROKETİMİZİ KORUMAK İSTİYORLAR.
HER NE HAL İSE SANKİ GELECEĞİMİZİ ÖNCEDEN BİLİYORLARMIŞ TA BU TESİSATI ÖNCEDEN HAZIRLAMIŞLAR.
ÜÇÜ DE BAŞKA BİR DÜNYAYA İNMENİN VERDİĞİ MERAK VE HEYECANDAN HERHANGİ BİR TEHLİKEYİ AKILLARINA BİLE GETİRMİYOR ETRAFI SEYREDİYORLARDI.
MANZARA O KADAR GÜZEL Kİ BİR AN EVVEL DIŞARI ÇIKMAYA CAN ATIYORUM.
DÜŞÜNÜN BİR KERE MERİHE GELDİK VE BURADA DA HAYAT VAR BELKİ BİZDEN ÇOK İLERİ BİR MEDENİYETE SAHİPLER.. TAM BİR RÜYA...
BÜTÜN BUNLAR PROFESÖRÜN BAŞARISI. BÜYÜK BİR ÂLİM OLDUĞUNU İSPAT ETMİŞ BULUNUYOR. TEBRİK EDERİM DOKTOR. BU ZAFERİNİZ DÜNYA TARİHİNE GEÇECEKTİR
BUNDA SİZİN DE MUHİM BİR PAYINIZ VAR ÇOCUKLAR.
DOKTOR HUSUSİ BİR ALETLE MERİHİN HAVASINI TAHLİL ETTİ.
MÜJDE ÇOCUKLAR DIŞARIDAKİ HAVA DÜNYAMIZDAKİNİN AYNI.. BİZE HİÇ BİR ZARARI DOKUNMIYACAK
İŞTE MERİHLİLER GELİYOR BEN YANIMA İHTİYATEN BİR TABANCA ALDIM_NE OLUR NE OLMAZ.

Hedef Merih!
Yazan ve Çizen: REMZİ TUREMEN
25
MERİHİN HAVASINI TAHLİL EDEN DOKTOR DIŞARIYA ÇIKMAKTA HİÇBİR MAHZUR OLMADIĞINI SÖYLERKEN UÇAN BİR KÜRE ROKETİN YANINA KONDU. AYNI ZAMANDA CAM FANUSUN ALT KISMINDA BİR KAPAK AÇILIYORDU.
MÜTHİŞ HEYECANLIYIM ÇOCUKLAR.
UÇAN KÜREDEN ÜÇ KİŞİ İNDİ. BİRŞEYLER KONUŞUYORLAR. YA BİZ İNERİZ YAHUT ONLAR ÇIKARLAR.
MERİHLİLERDEN BİRİ ASANSÖRE İHTİYAÇ GÖRMEDEN ROKETİN AÇILAN KAPISINA YÜKSELİVERDİ.
AMAN ALLAHIM! BÖYLE NASIL UÇABİLİYOR?
?!
MAKİNELERİ TETKİK EDİYORDU
DÜNYA İNSANLARI. MERİHE HOŞ GELDİNİZ. SİZLERİ UZUN ZAMANDIR BEKLİYORDUK. AY'A İNİŞİNİZİ VE BURAYA GELİŞİNİZİ HEP TAKİP ETTİK. ŞİMDİ SİZİ KRALIMIZA GÖTÜRECEĞİZ.
ANLIYAMADIĞIM NOKTA. LİSANIMIZI NEREDEN BİLİYORSUNUZ?
DÜNYA ÜZERİNDE KONUŞULAN BÜTÜN DİLLERİ BİLİRİZ. KARAKTERİNİZİ DE BİLDİĞİMİZ İÇİN İNMENİZE MÜSAADE ETTİK.
BİRBİRİNİZLE YAPTIĞINIZ HARPLERİ VE DÜNYA ÜZERİNDE GEÇEN BÜTÜN HÂDİSELERİ YAKINDAN TAKİP EDİYORUZ. SEBEBİNİ SONRA ÖĞRENECEKSİNİZ.
DÜNYA SEMALARINDA ZAMAN ZAMAN GÖRÜLEN UÇAN DAİRELER DEMEK SİZE AİTTİ? PEK ÇOK DÜNYALI UÇAN DAİRE HİKÂYESİNE HÂLÂ İNANMAZ.
ARKASI VAR

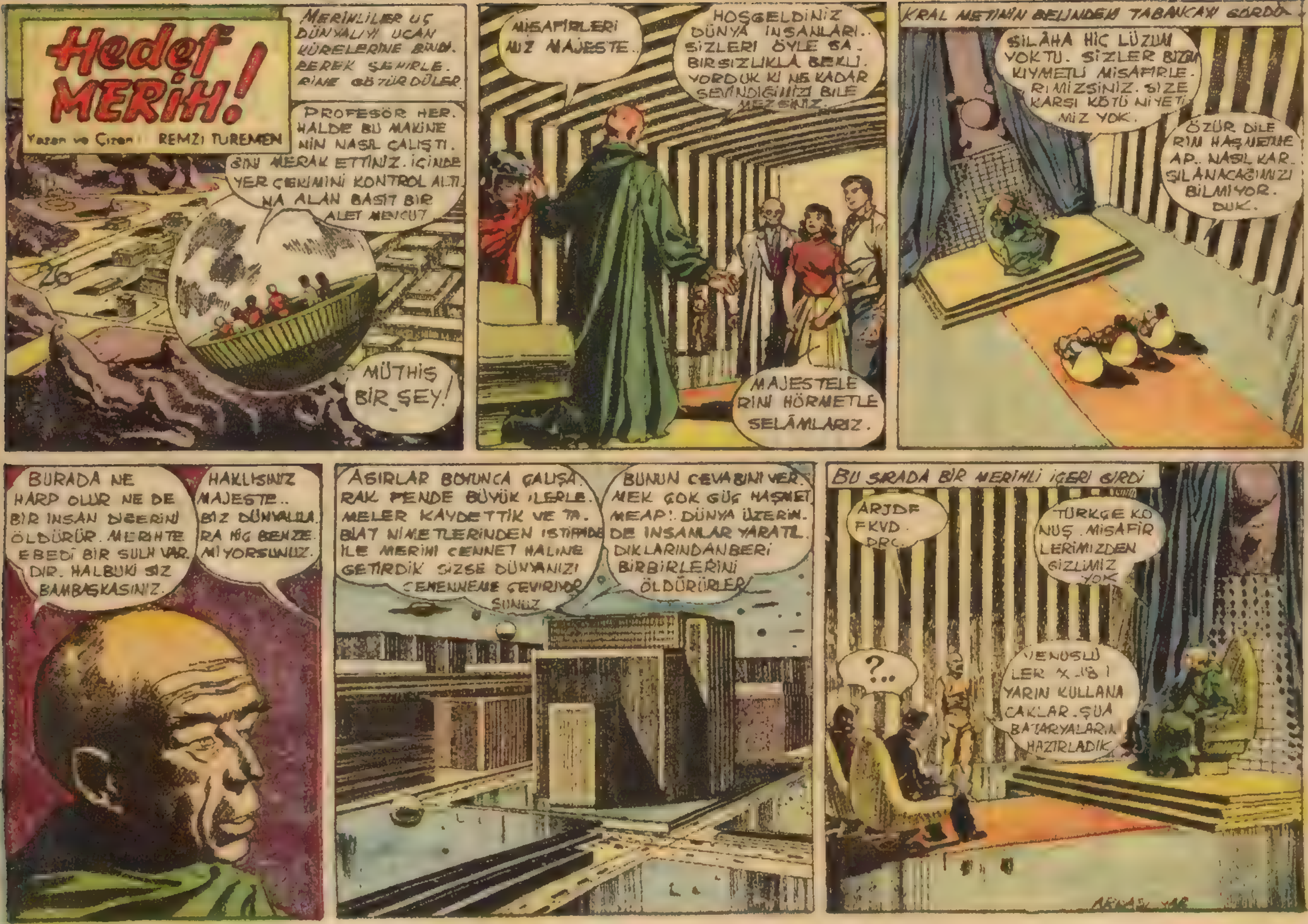
Hedef MERİH!
Yazan ve Çizen: REMZİ TUREMEN
MERİHLİLER ÜÇ DÜNYALIYI UÇAN KÜRELERİNE BİNDİREREK ŞEHİRLERİNE GÖTÜRDÜLER
PROFESÖR HER HALDE BU MAKİNENİN NASIL ÇALIŞTIĞINI MERAK ETTİNİZ. İÇİNDE YER ÇEKİMİNİ KONTROL ALTINA ALAN BASİT BİR ALET MEVCUT
MÜTHİŞ BİR ŞEY!
MİSAFİRLERİMİZ MAJESTE..
HOŞGELDİNİZ DÜNYA İNSANLARI.. SİZLERİ ÖYLE SABIRSIZLIKLA BEKLİYORDUK Kİ NE KADAR SEVİNDİĞİMİZİ BİLEMEZSİNİZ.
MAJESTELERİNİ HÖRMETLE SELÂMLARIZ.
KRAL METİN'İN BELİNDEKİ TABANCAYI GÖRDÜ.
SİLÂHA HİÇ LÜZUM YOKTU. SİZLER BİZİM KIYMETLİ MİSAFİRLERİMİZSİNİZ. SİZE KARŞI KÖTÜ NİYETİMİZ YOK.
ÖZÜR DİLERİM HAŞMETMEAP.. NASIL KARŞILANACAĞINIZI BİLMİYORDUK.
BURADA NE HARP OLUR NE DE BİR İNSAN DİĞERİNİ ÖLDÜRÜR. MERİHTE EBEDİ BİR SULH VARDIR. HALBUKİ SİZ BAMBAŞKASINIZ.
HAKLISINIZ MAJESTE.. BİZ DÜNYALILARA HİÇ BENZEMİYORSUNUZ.
ASIRLAR BOYUNCA ÇALIŞARAK FENDE BÜYÜK İLERLEMELER KAYDETTİK VE TABİAT NİMETLERİNDEN İSTİFADE İLE MERİHİ CENNET HALİNE GETİRDİK SİZSE DÜNYANIZI CEHENNEME ÇEVİRİYORSUNUZ
BUNUN CEVABINI VERMEK ÇOK GÜÇ HAŞMETMEAP! DÜNYA ÜZERİNDE İNSANLAR YARATILDIKLARINDANBERİ BİRBİRLERİNİ ÖLDÜRÜRLER.
BU SIRADA BİR MERİHLİ İÇERİ GİRDİ
ARJDF FKVD. DRÇ.
TÜRKÇE KONUŞ. MİSAFİRLERİMİZDEN GİZLİMİZ YOK
?..
VENÜSLÜLER X-18 İ YARIN KULLANACAKLAR. ŞUA BATARYALARINI HAZIRLADIK.

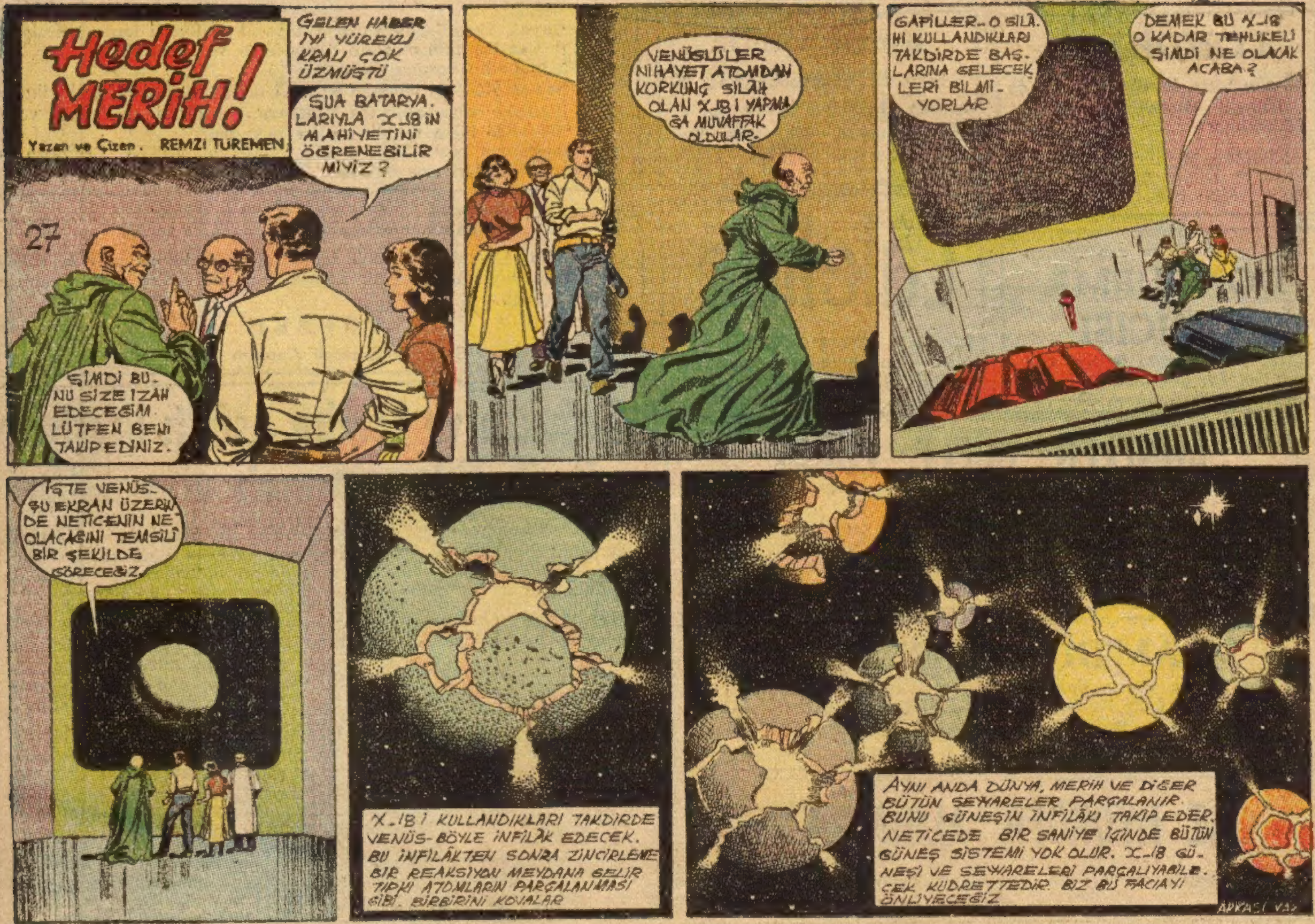
Hedef MERİH!
Yazan ve Çizen . REMZI TUREMEN
27
GELEN HABER İYİ YÜREKLİ KRALI ÇOK ÜZMÜŞTÜ
ŞUA BATARYALARIYLA X-18'İN MAHİYETİNİ ÖĞRENEBİLİR MİYİZ?
ŞİMDİ BUNU SİZE İZAH EDECEĞİM. LÜTFEN BENİ TAKİP EDİNİZ.
VENÜSLÜLER NİHAYET ATOMDAN KORKUNÇ SİLAH OLAN X-18'İ YAPMAĞA MUVAFFAK OLDULAR.
GAFİLLER... O SİLÂHI KULLANDIKLARI TAKDİRDE BAŞLARINA GELECEKLERİ BİLMİYORLAR
DEMEK BU X-18 O KADAR TEHLİKELİ. ŞİMDİ NE OLACAK ACABA?
İŞTE VENÜS. ŞU EKRAN ÜZERİNDE NETİCENİN NE OLACAĞINI TEMSİLÎ BİR ŞEKİLDE GÖRECEĞİZ.
X-18'İ KULLANDIKLARI TAKDİRDE VENÜS BÖYLE İNFİLÂK EDECEK. BU İNFİLÂKTEN SONRA ZİNCİRLEME BİR REAKSİYON MEYDANA GELİR TIPKI ATOMLARIN PARÇALANMASI GİBİ. BİRBİRİNİ KOVALAR
AYNI ANDA DÜNYA, MERİH VE DİĞER BÜTÜN SEYYARELER PARÇALANIR. BUNU GÜNEŞİN İNFİLÂKI TAKİP EDER. NETİCEDE BİR SANİYE İÇİNDE BÜTÜN GÜNEŞ SİSTEMİ YOK OLUR. X-18 GÜNEŞİ VE SEYYARELERİ PARÇALIYABİLECEK KUDRETTEDİR. BİZ BU FACİAYI ÖNLİYECEĞİZ
ARKASI VAR

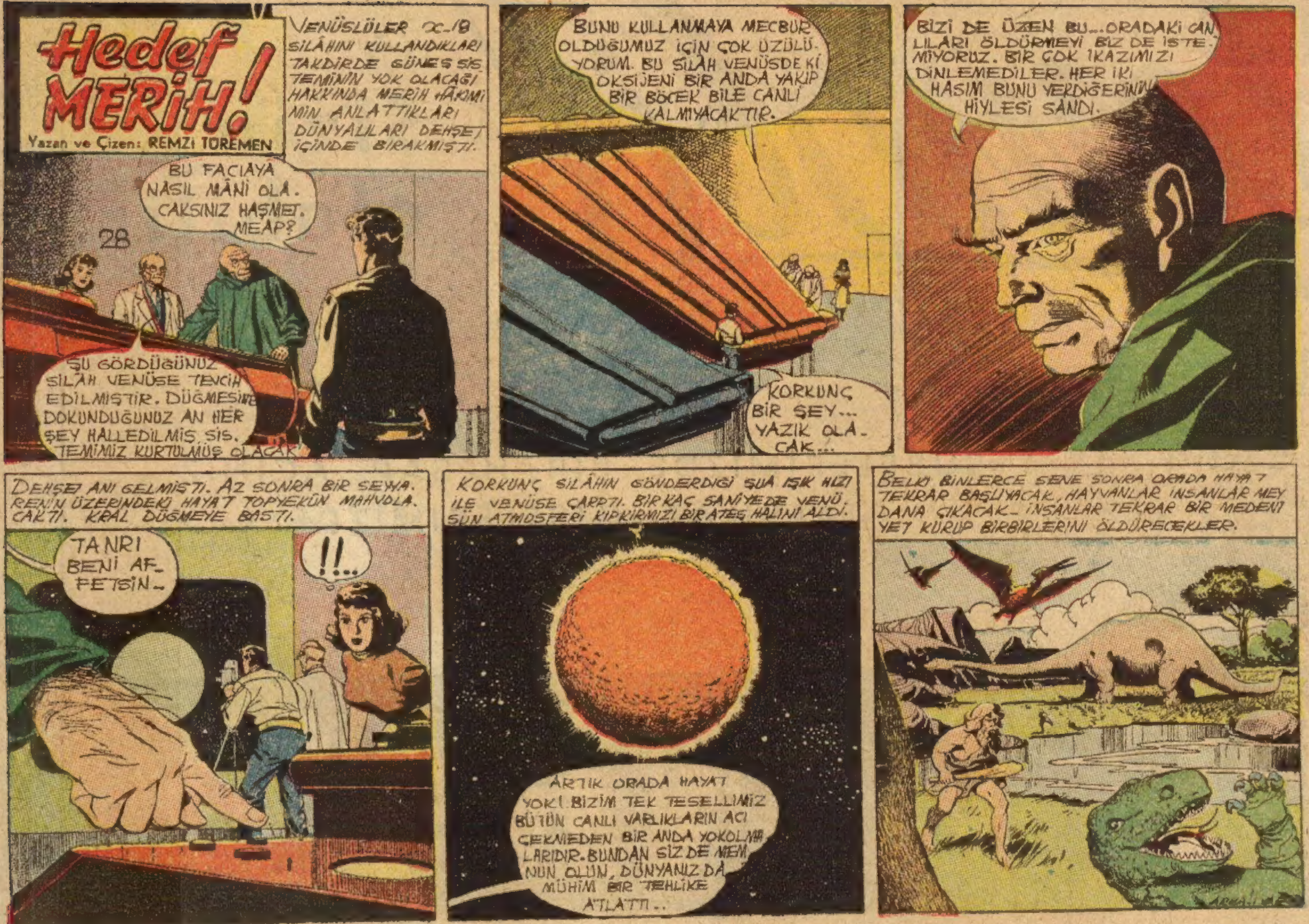

Hedef MERiH!
Yazan ve Çizen: REMZi TÖREMEN
VENÜSLÜLER X-18 SİLÂHINI KULLANDIKLARI TAKDİRDE GÜNEŞ SİSTEMİNİN YOK OLACAĞI HAKKINDA MERİH HÂKİMİ MİN ANLATTIKLARI DÜNYALILARI DEHŞET İÇİNDE BIRAKMIŞTI.
BU FACİAYA NASIL MÂNİ OLACAKSINIZ HAŞMETMEAP?
28
ŞU GÖRDÜĞÜNÜZ SİLÂH VENÜSE TEVCİH EDİLMİŞTİR. DÜĞMESİNE DOKUNDUĞUNUZ AN HER ŞEY HALLEDİLMİŞ, SİSTEMİMİZ KURTULMUŞ OLACAK
BUNU KULLANMAYA MECBUR OLDUĞUMUZ İÇİN ÇOK ÜZÜLÜYORUM. BU SİLÂH VENÜSDEKİ OKSİJENİ BİR ANDA YAKIP BİR BÖCEK BİLE CANLI KALMIYACAKTIR.
KORKUNÇ BİR ŞEY... YAZIK OLACAK...
BİZİ DE ÜZEN BU...ORADAKİ CANLILARI ÖLDÜRMEYİ BİZ DE İSTEMİYORUZ. BİR ÇOK İKAZIMIZI DİNLEMEDİLER. HER İKİ HASIM BUNU YERDİĞERİNİN HİYLESİ SANDI.
DEHŞET ANI GELMİŞTİ. AZ SONRA BİR SEYYARENİN ÜZERİNDEKİ HAYAT TOPYEKÛN MAHVOLACAKTI. KRAL DÜĞMEYE BASTI.
TANRI BENİ AFFETSİN..
!!..
KORKUNÇ SİLÂHIN GÖNDERDİĞİ ŞUA IŞIK HIZI İLE VENÜSE ÇARPTI. BİRKAÇ SANİYEDE VENÜSÜN ATMOSFERİ KIPKIRMIZI BİR ATEŞ HALİNİ ALDI.
ARTIK ORADA HAYAT YOK! BİZİM TEK TESELLİMİZ BÜTÜN CANLI VARLIKLARIN ACI ÇEKMEDEN BİR ANDA YOKOLMALARIDIR. BUNDAN SİZ DE MEMNUN OLUN, DÜNYANIZ DA MÜHİM BİR TEHLİKE ATLATTI..
BELKİ BİNLERCE SENE SONRA ORADA HAYAT TEKRAR BAŞLIYACAK, HAYVANLAR, İNSANLAR MEYDANA ÇIKACAK- İNSANLAR TEKRAR BİR MEDENİYET KURUP BİRBİRLERİNİ ÖLDÜRECEKLER.

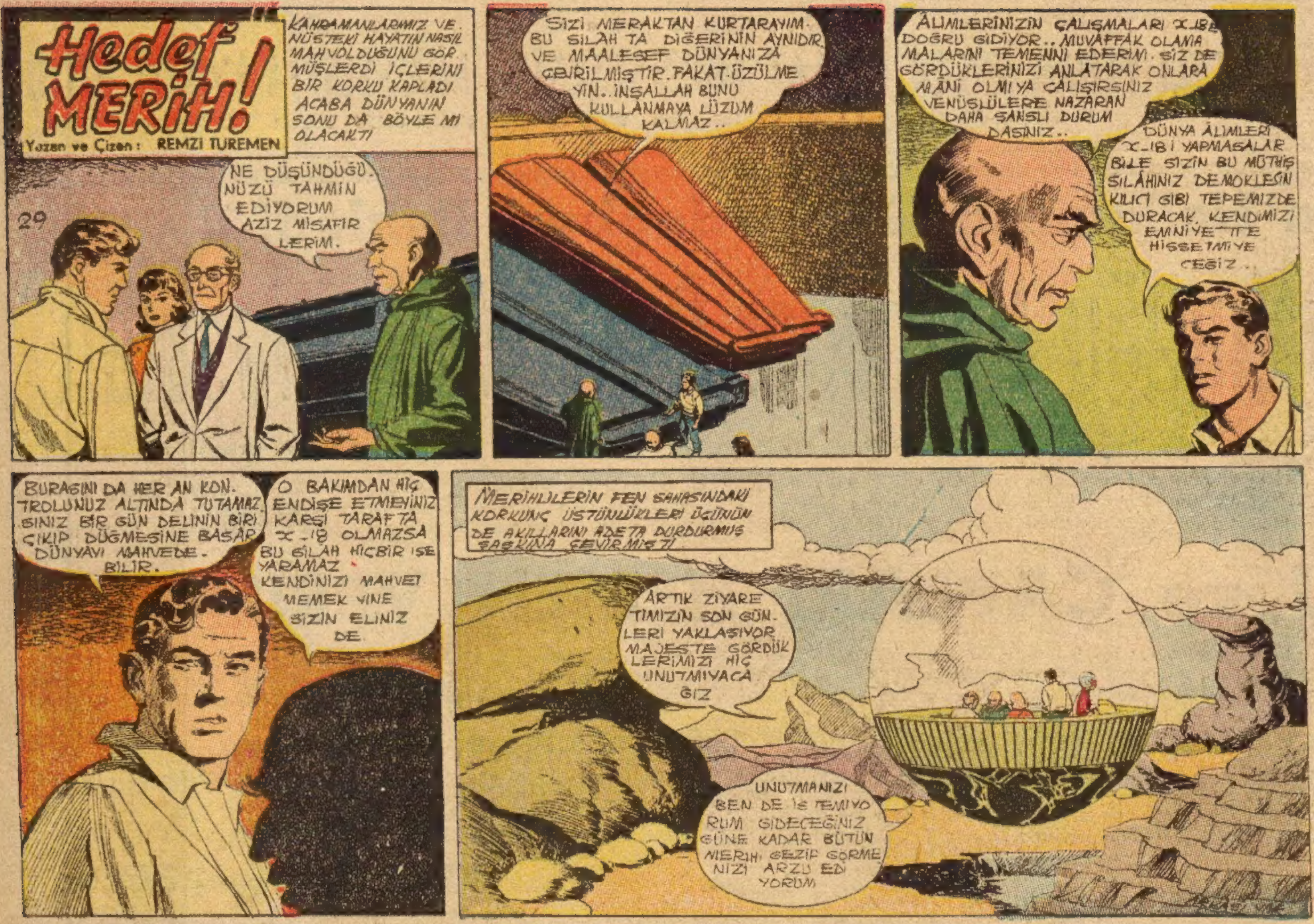
Hedef MERİH!
Yazan ve Çizen : REMZI TUREMEN
KAHRAMANLARIMIZ VE. NÜSTEKİ HAYATIN NASIL MAHVOLDUĞUNU GÖR. MÜŞLERDİ İÇLERİNİ BİR KORKU KAPLADI ACABA DÜNYANIN SONU DA BÖYLE MI OLACAKTI
NE DÜŞÜNDÜĞÜ. NÜZÜ TAHMİN EDİYORUM AZİZ MİSAFİR LERİM.
29
SİZİ MERAKTAN KURTARAYIM. BU SİLAH TA DİĞERİNİN AYNIDIR. VE MAALESEF DÜNYANIZA ÇEVRİLMİŞTİR. FAKAT ÜZÜLME YİN.. İNŞALLAH BUNU KULLANMAYA LÜZUM KALMAZ..
ÂLİMLERİNİZİN ÇALIŞMALARI X-18E DOĞRU GİDİYOR.. MUVAFFAK OLAMA MALARINI TEMENNİ EDERİM. SİZ DE GÖRDÜKLERİNİZİ ANLATARAK ONLARA MÂNİ OLMIYA ÇALIŞIRSINIZ VENÜSLÜLERE NAZARAN DAHA ŞANSLI DURUM DASINIZ..
DÜNYA ÂLİMLERİ X-18İ YAPMASALAR BİLE SİZİN BU MÜTHİŞ SİLÂHINIZ DEMOKLESİN KILICI GİBİ TEPEMİZDE DURACAK, KENDİMİZİ EMNİYETTE HİSSETMİYE CEĞİZ..
BURASINI DA HER AN KON. TROLUNUZ ALTINDA TUTAMAZ. SINIZ BİR GÜN DELİNİN BİRİ ÇIKIP DÜĞMESİNE BASAR DÜNYAYI MAHVEDE- BİLİR.
O BAKIMDAN HİÇ ENDİŞE ETMEYİNİZ KARŞI TARAFTA X-18 OLMAZSA BU SİLAH HİÇBİR İSE YARAMAZ KENDİNİZİ MAHVET MEMEK YİNE SİZİN ELİNİZ DE.
MERİHLİLERİN FEN SAHASINDAKİ KORKUNÇ ÜSTÜNLÜKLERİ ÜÇÜNÜN DE AKILLARINI ADETA DURDURMUŞ ŞAŞKINA ÇEVİRMİŞTİ
ARTIK ZİYARE TİMİZİN SON GÜN. LERİ YAKLAŞIYOR. MAJESTE GÖRDÜK LERİMİZİ HİÇ UNUTMIYACA ĞIZ
UNUTMANIZI BEN DE İSTEMİYO RUM GİDECEĞİNİZ GÜNE KADAR BÜTÜN MERİHİ GEZİP GÖRME NİZİ ARZU EDİ YORUM

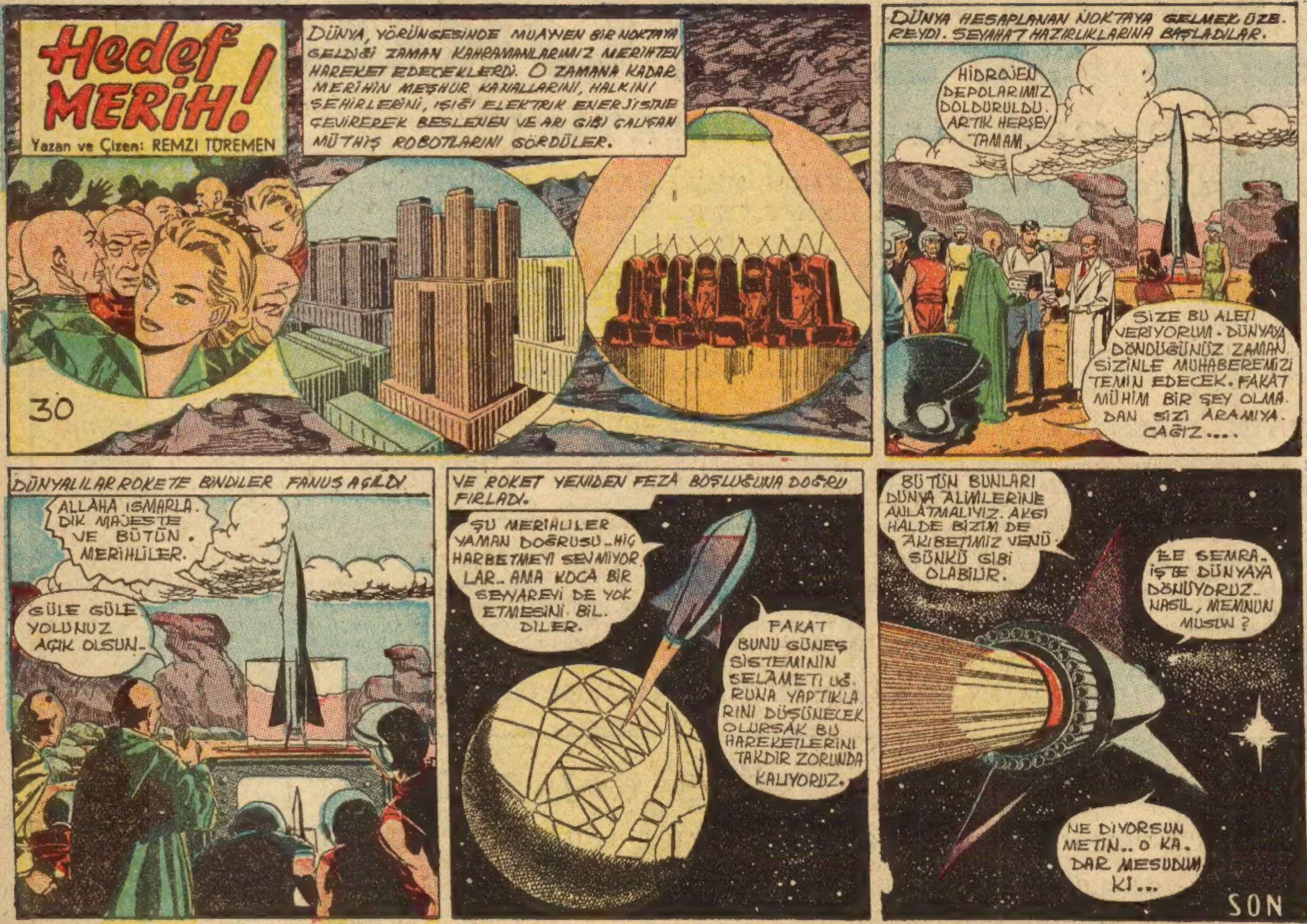

Hedef MERİH!
Yazan ve Çizen: REMZI TÜREMEN
DÜNYA, YÖRÜNGESİNDE MUAYYEN BİR NOKTAYA GELDİĞİ ZAMAN KAHRAMANLARIMIZ MERİHTEN HAREKET EDECEKLERDİ. O ZAMANA KADAR MERİHİN MEŞHUR KANALLARINI, HALKINI ŞEHİRLERİNİ, IŞIĞI ELEKTRİK ENERJİSİNE ÇEVİREREK BESLENEN VE ARI GİBİ ÇALIŞAN MÜTHİŞ ROBOTLARINI GÖRDÜLER.
30
DÜNYA HESAPLANAN NOKTAYA GELMEK ÜZEREYDİ. SEYAHAT HAZIRLIKLARINA BAŞLADILAR.
HİDROJEN DEPOLARIMIZ DOLDURULDU. ARTIK HERŞEY TAMAM.
SİZE BU ALETİ VERİYORUM. DÜNYAYA DÖNDÜĞÜNÜZ ZAMAN SİZİNLE MUHABEREMİZİ TEMİN EDECEK. FAKAT MÜHİM BİR ŞEY OLMADAN SİZİ ARAMIYACAĞIZ....
DÜNYALILAR ROKETE BİNDİLER FANUS AÇILDI
ALLAHA ISMARLADIK MAJESTE VE BÜTÜN MERİHLİLER.
GÜLE GÜLE YOLUNUZ AÇIK OLSUN.
VE ROKET YENİDEN FEZA BOŞLUĞUNA DOĞRU FIRLADI.
ŞU MERİHLİLER YAMAN DOĞRUSU.. HİÇ HARBETMEYİ SEVMİYORLAR.. AMA KOCA BİR SEYYAREYİ DE YOK ETMESİNİ BİLDİLER.
FAKAT BUNU GÜNEŞ SİSTEMİNİN SELAMETİ UĞRUNA YAPTIKLARINI DÜŞÜNECEK OLURSAK BU HAREKETLERİNİ TAKDİR ZORUNDA KALIYORUZ.
BÜTÜN BUNLARI DÜNYA ALİMLERİNE ANLATMALIYIZ. AKSİ HALDE BİZİM DE AKIBETİMİZ VENÜSÜNKÜ GİBİ OLABİLİR.
EE SEMRA. İŞTE DÜNYAYA DÖNÜYORUZ.. NASIL, MEMNUN MUSUN ?
NE DİYORSUN METİN.. O KADAR MESUDUM Kİ...
SON